

---

---

## **СКТ1-ТХ 5.5.5**

**Раздел 5 «Сведения об инженерном оборудовании, о сетях инженерно-технического обеспечения, перечень инженерно-технических мероприятий, содержание технологических решений»**

**Подраздел 5 «Технологические решения»**

**Книга 3 «Погрузка-разгрузка материалов и удаление отходов»**

---

---

## **Приложения**

---

---

## **СКТ1-ТХ 5.5.5**

**Раздел 5 «Сведения об инженерном оборудовании, о сетях инженерно-технического обеспечения, перечень инженерно-технических мероприятий, содержание технологических решений»**

**Подраздел 5 «Технологические решения»**

**Книга 3 «Погрузка-разгрузка материалов и удаление отходов»**

---

---

## **Приложение 1**

## A1.1 Главная разгрузочная зона

### A1.1.1 Грузовые автомобили без полуприцепа



Рис : Траектория движения грузового автомобиля длиной 8м. Въезд. Машиноместо 1



Рис : Траектория движения грузового автомобиля длиной 8м. Выезд. Машинместо 1

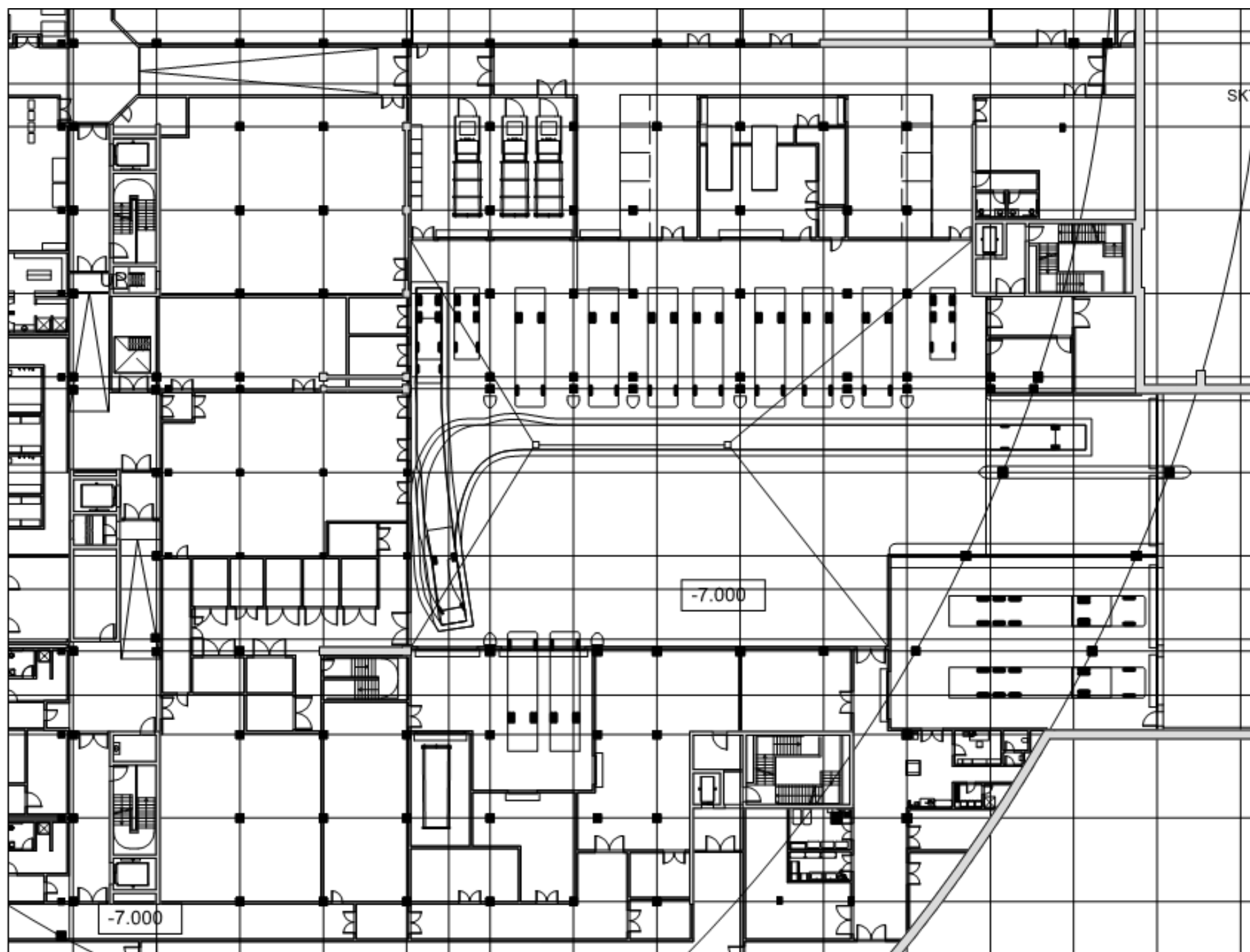

Рис : Траектория движения грузового автомобиля длиной 8м. Въезд. Машиноместо 2

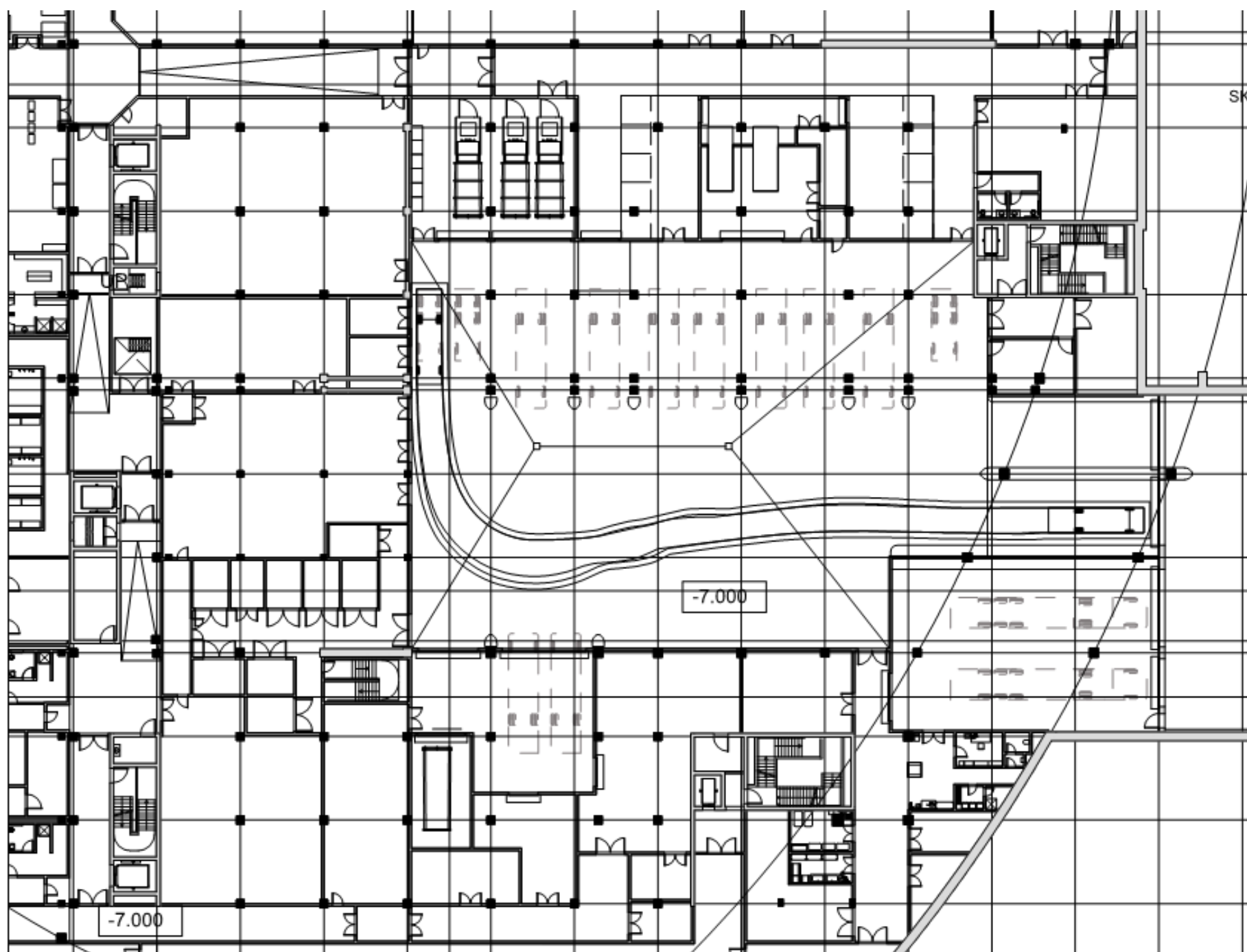

Рис : Траектория движения грузового автомобиля длиной 8м.Выезд. Машиноместо 2



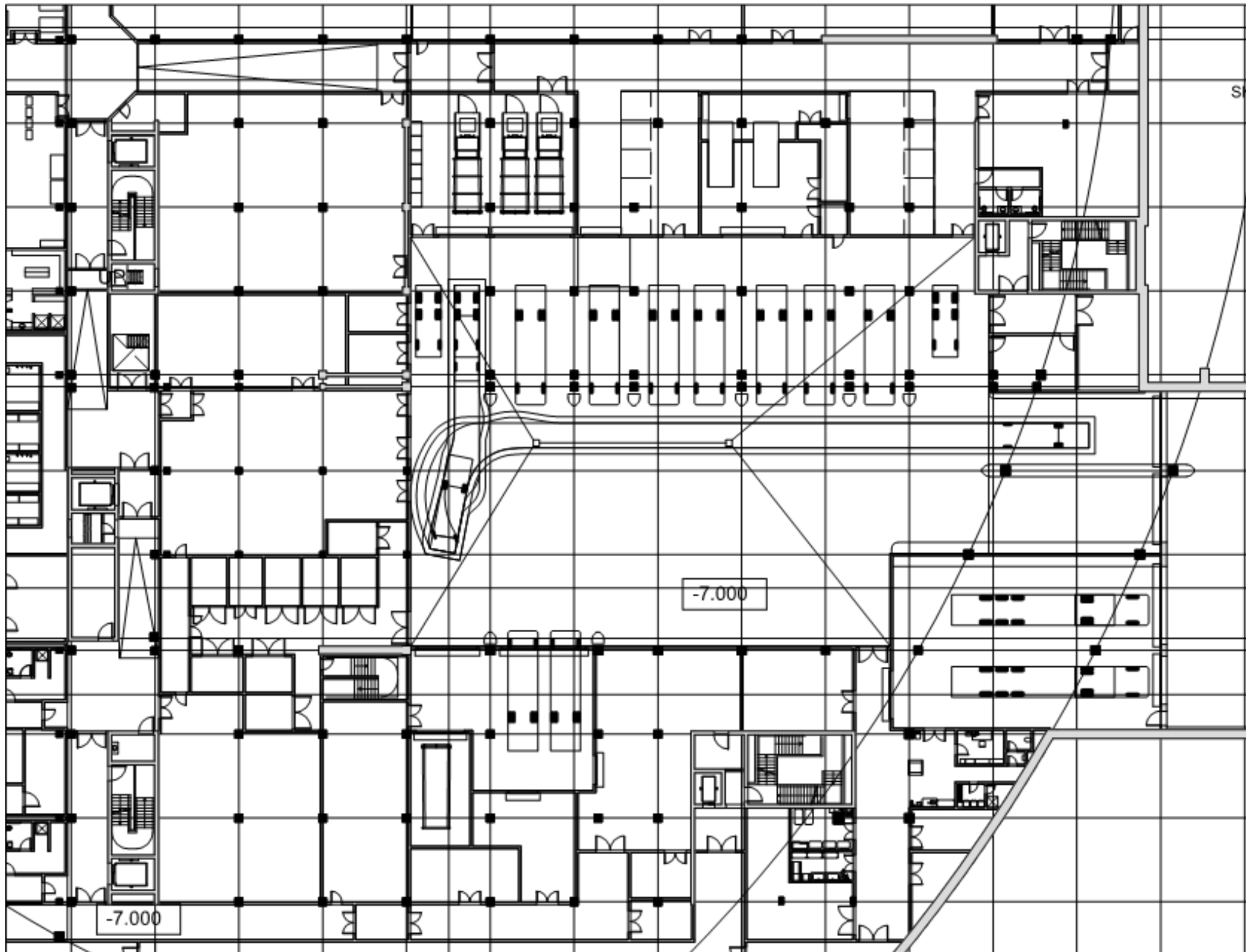

Рис : Траектория движения грузового автомобиля длиной 10м. Въезд. Машиноместо 3

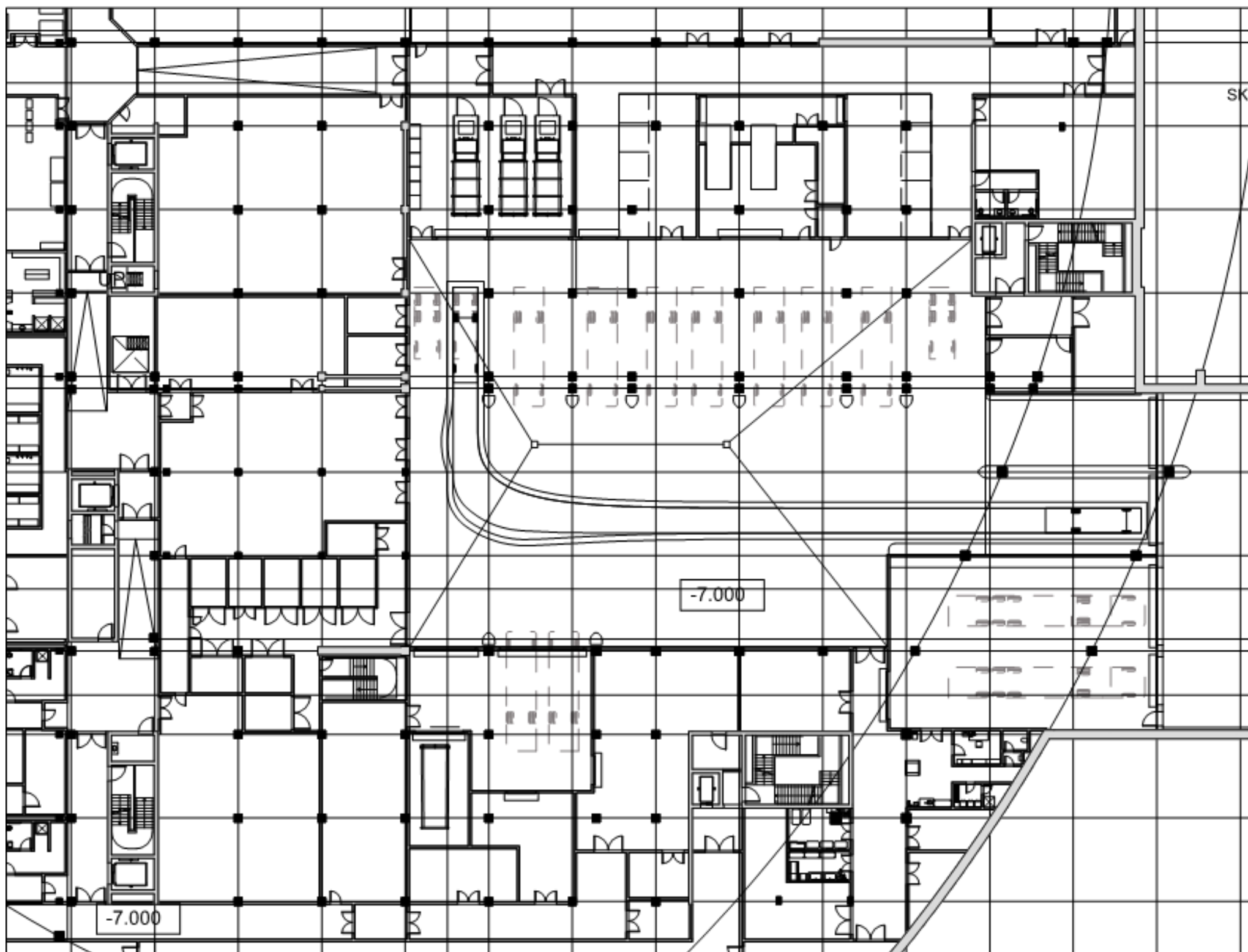

Рис : Траектория движения грузового автомобиля длиной 10м. Выезд. Машиноместо 3

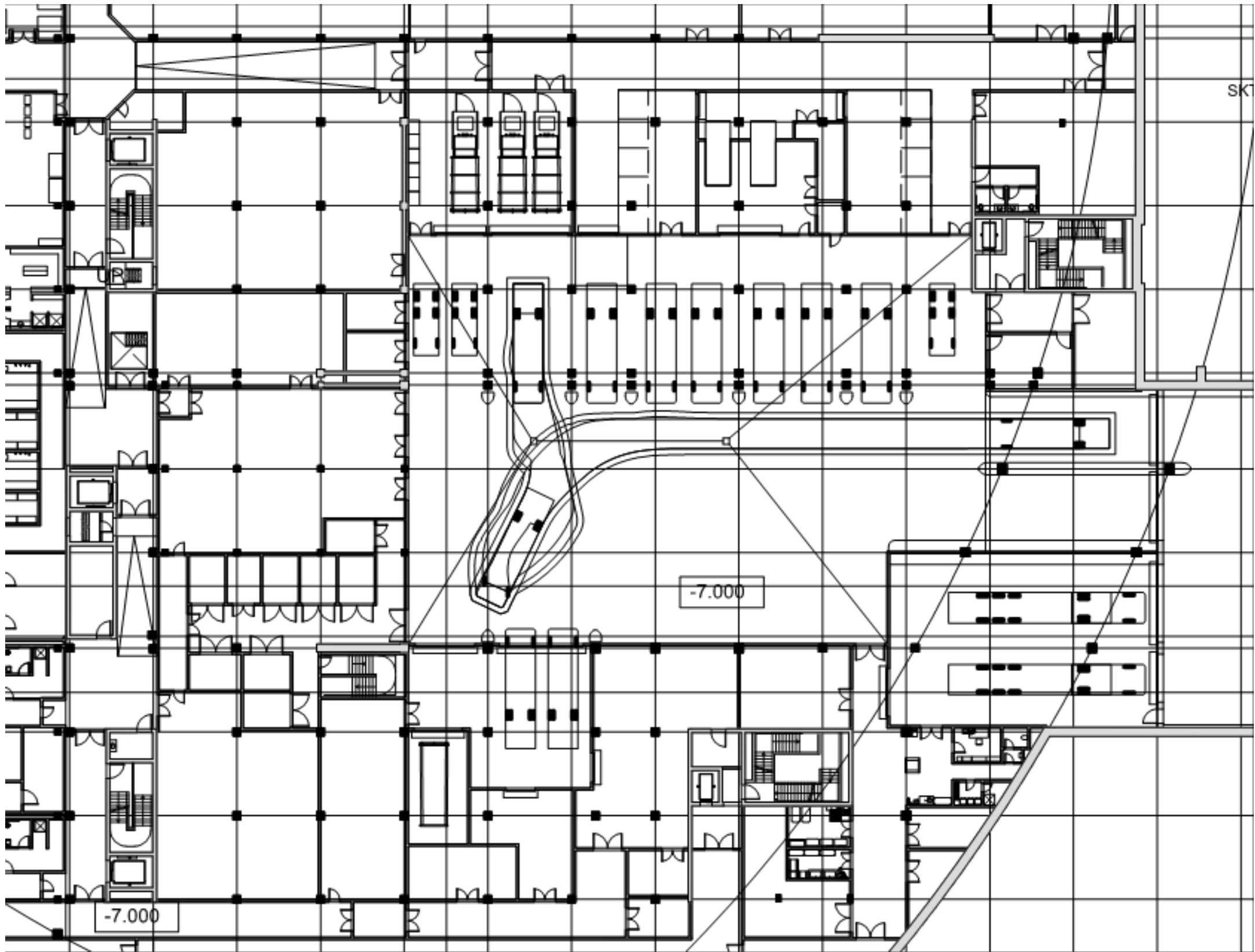

Рис : Траектория движения грузового автомобиля длиной 10м. Въезд. Машиноместо 4

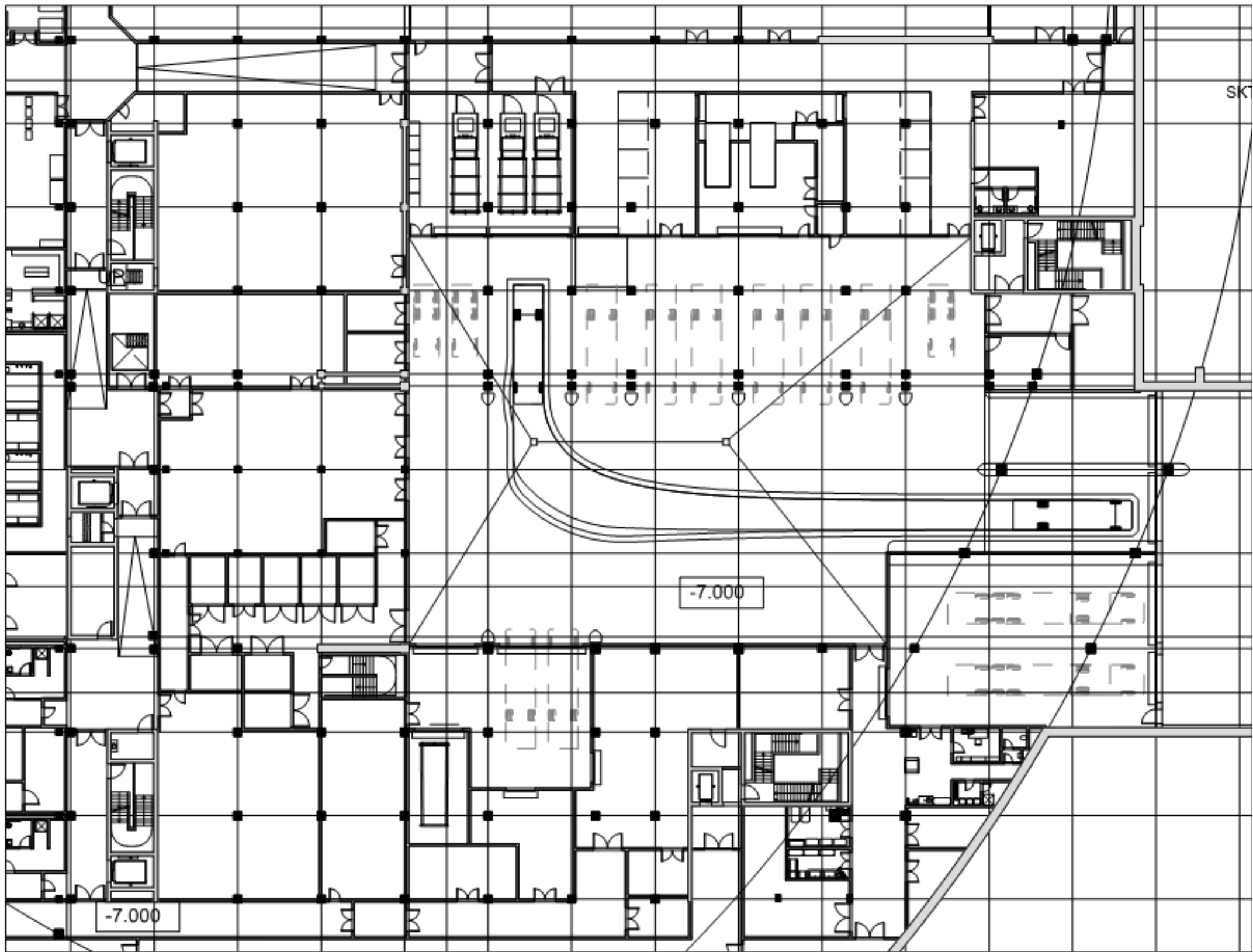

Рис : Траектория движения грузового автомобиля длиной 10м. Выезд. Машиноместо 4



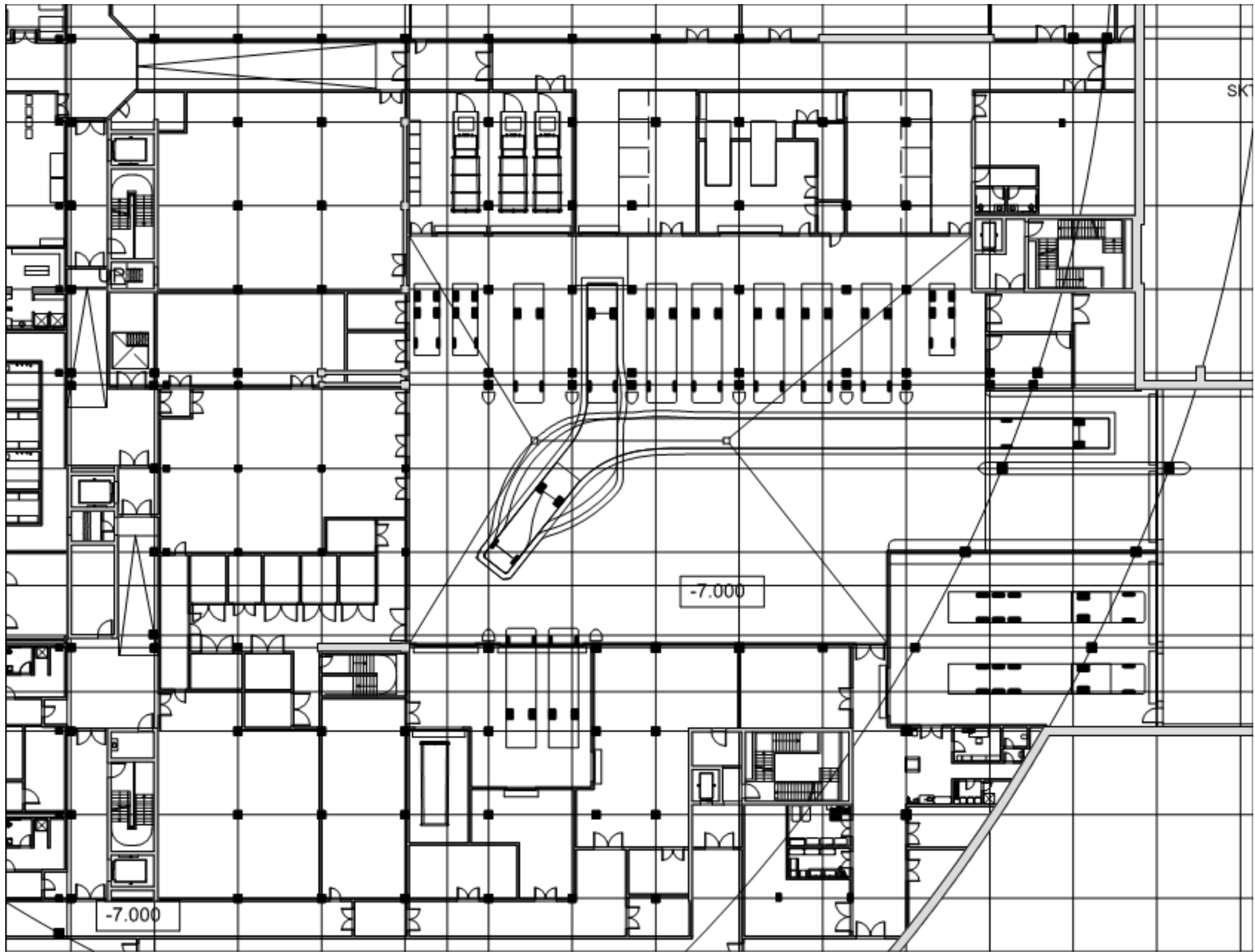

Рис : Траектория движения грузового автомобиля длиной 10м. Въезд. Машиноместо 5

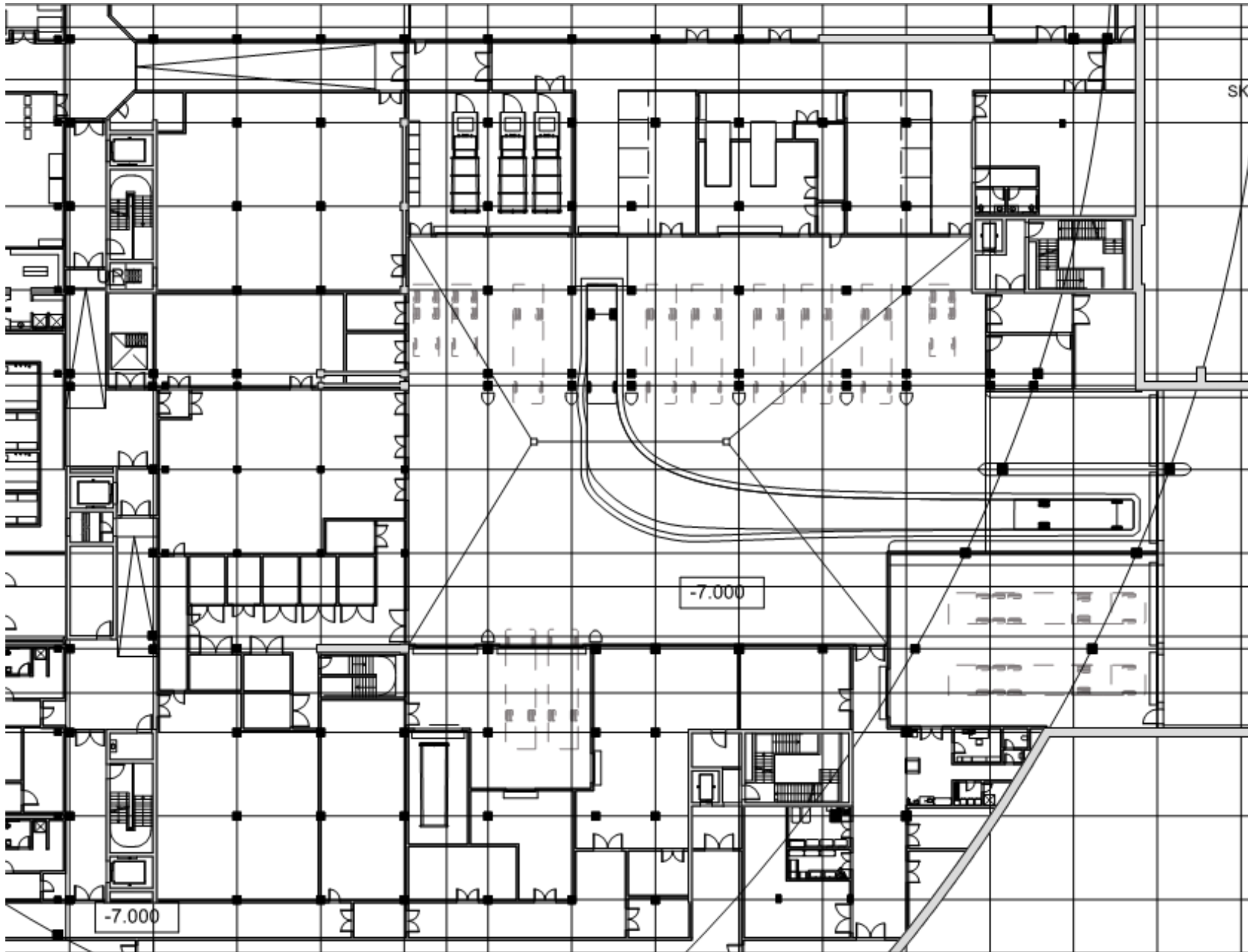

Рис : Траектория движения грузового автомобиля длиной 10м. Выезд. Машинместо 5



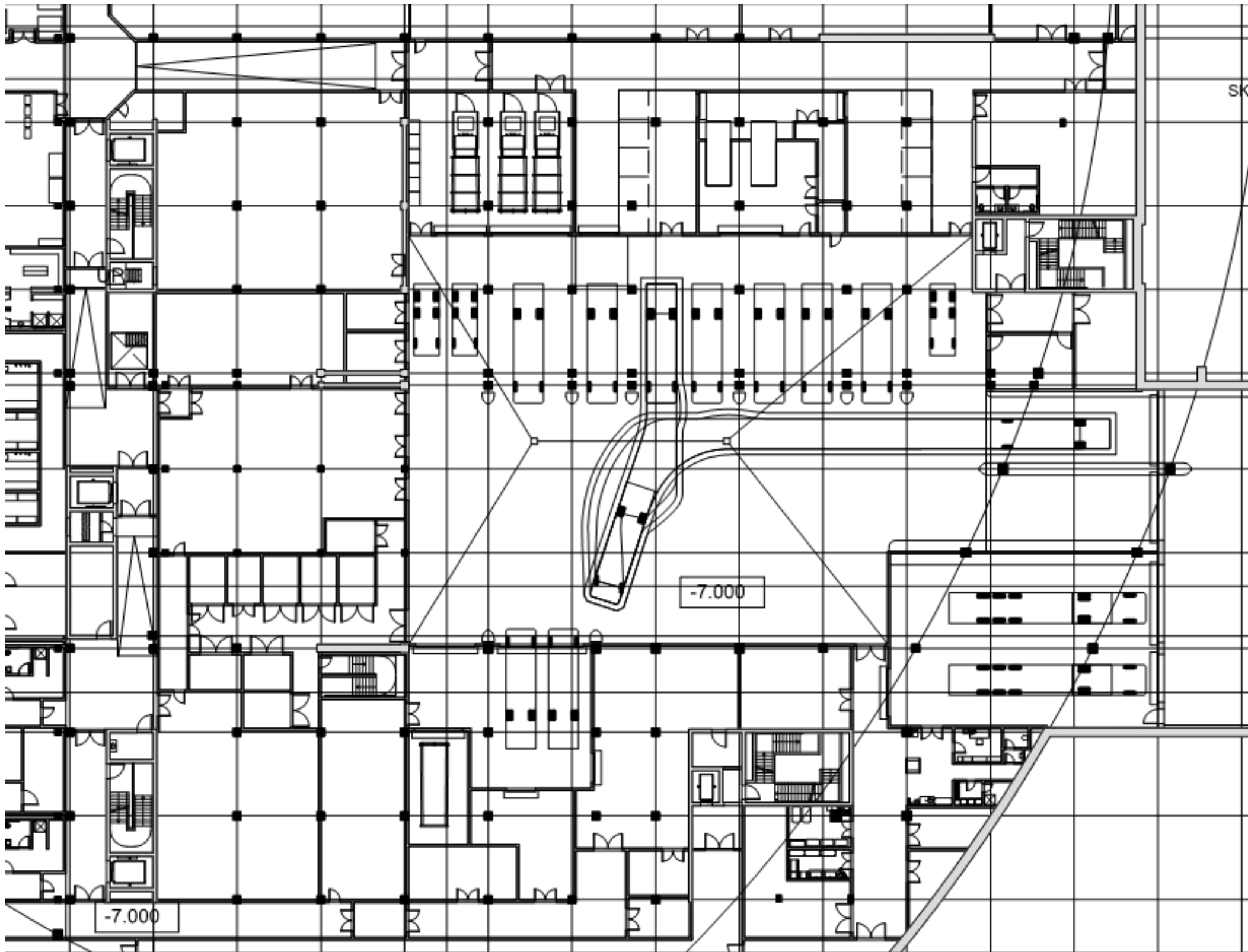

Рис : Траектория движения грузового автомобиля длиной 10м. Въезд. Машиноместо 6

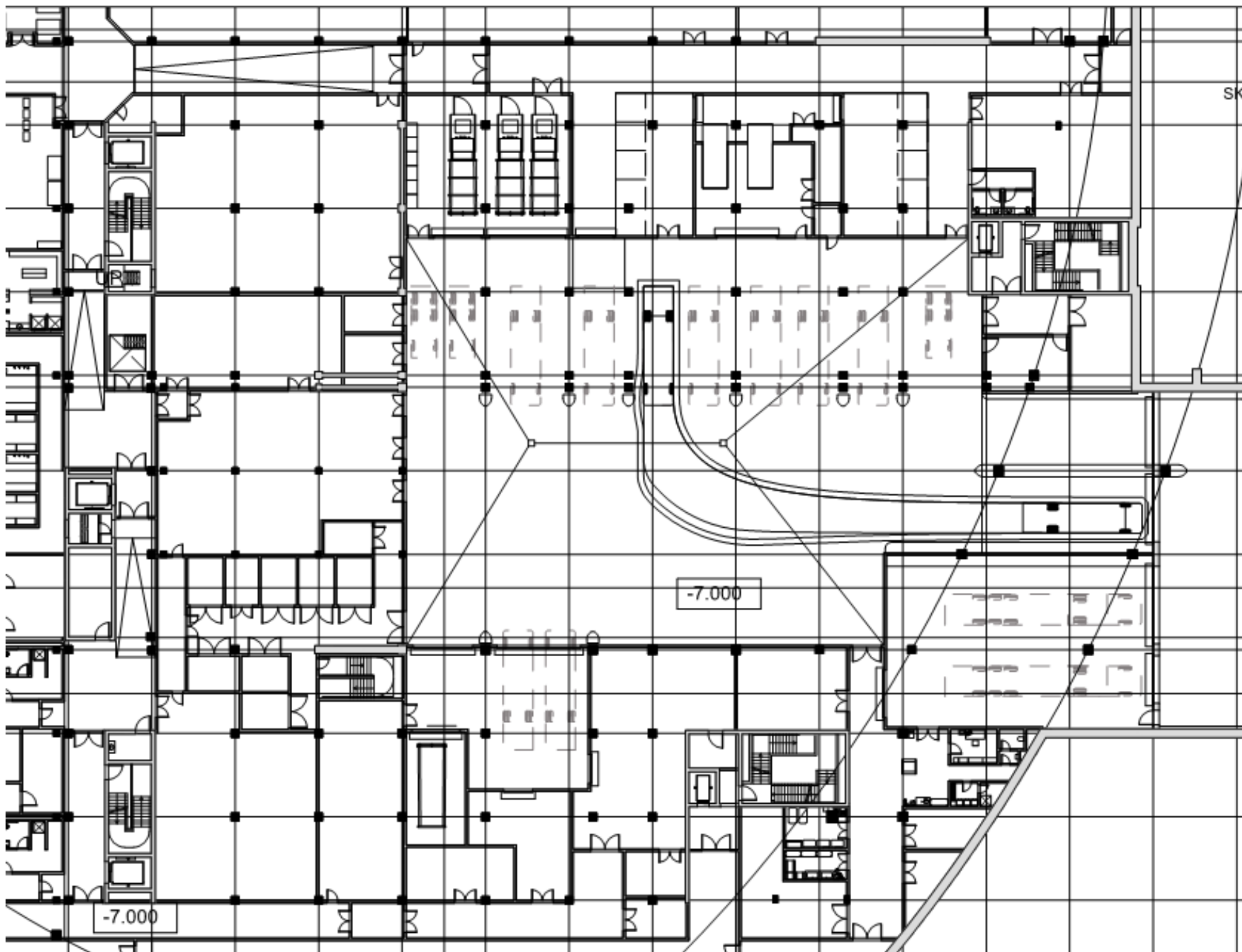

Рис : Траектория движения грузового автомобиля длиной 10м. Выезд. Машиноместо 6



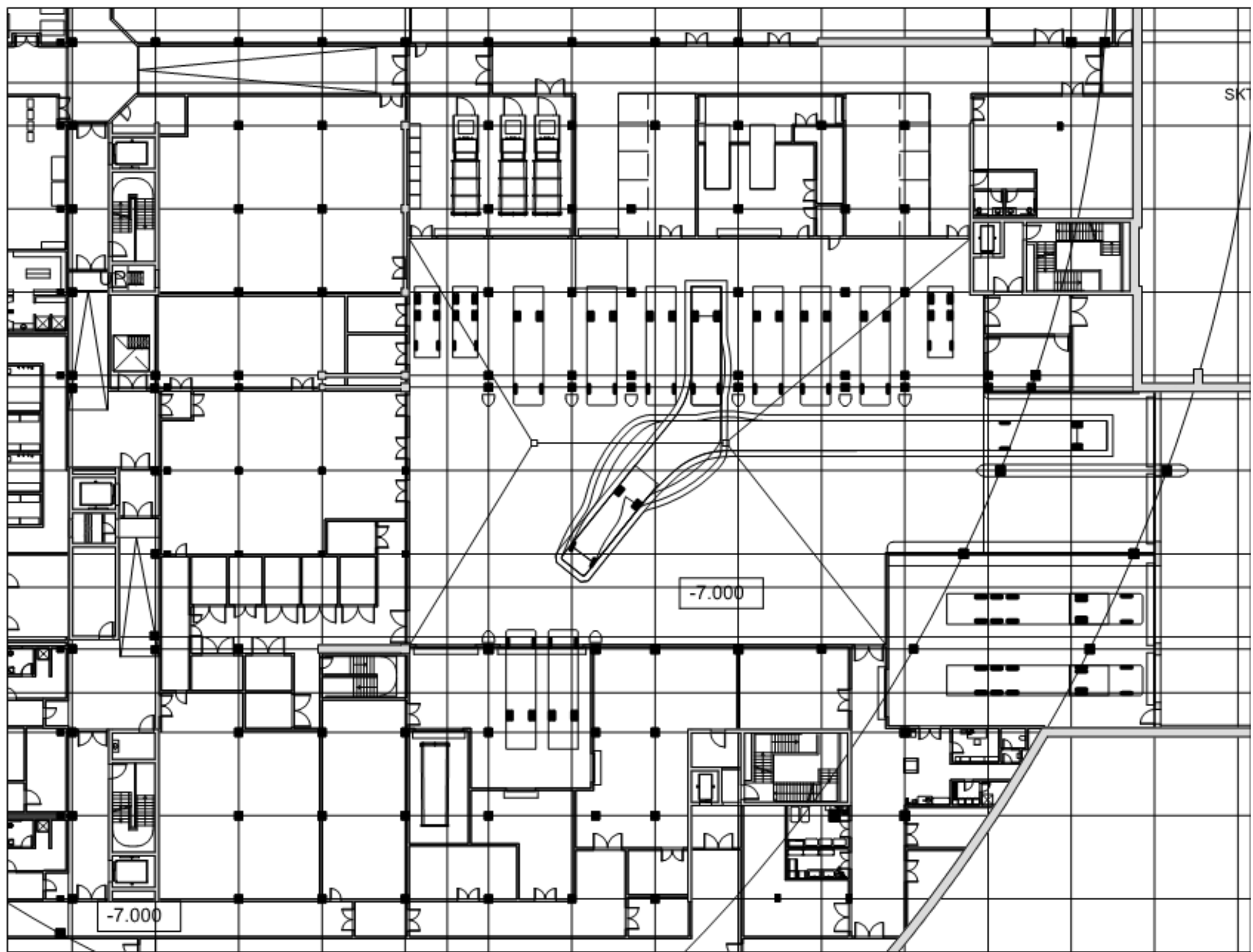

Рис : Траектория движения грузового автомобиля длиной 10м. Въезд. Машиноместо 7

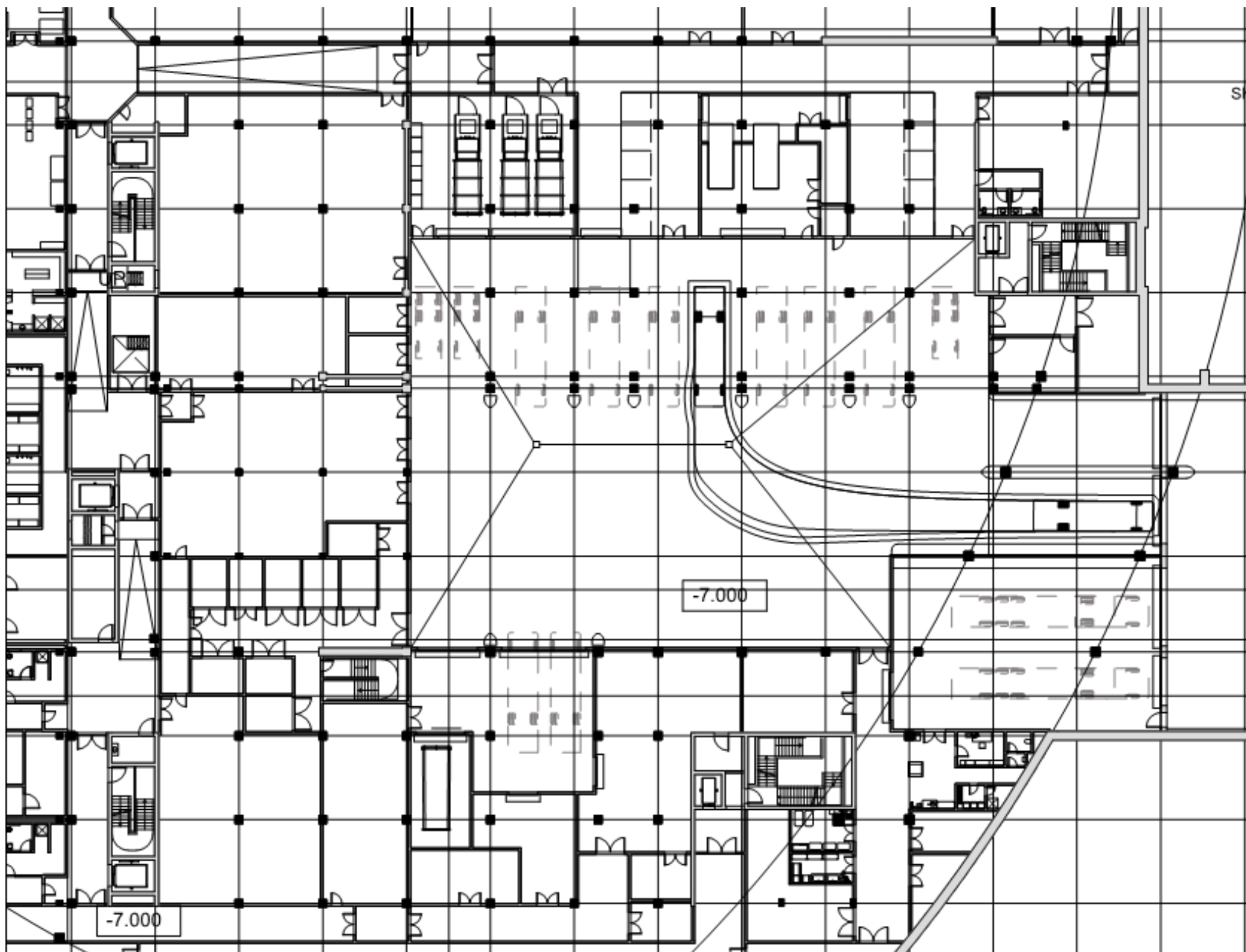

Рис : Траектория движения грузового автомобиля длиной 10м. Выезд. Машинместо 7

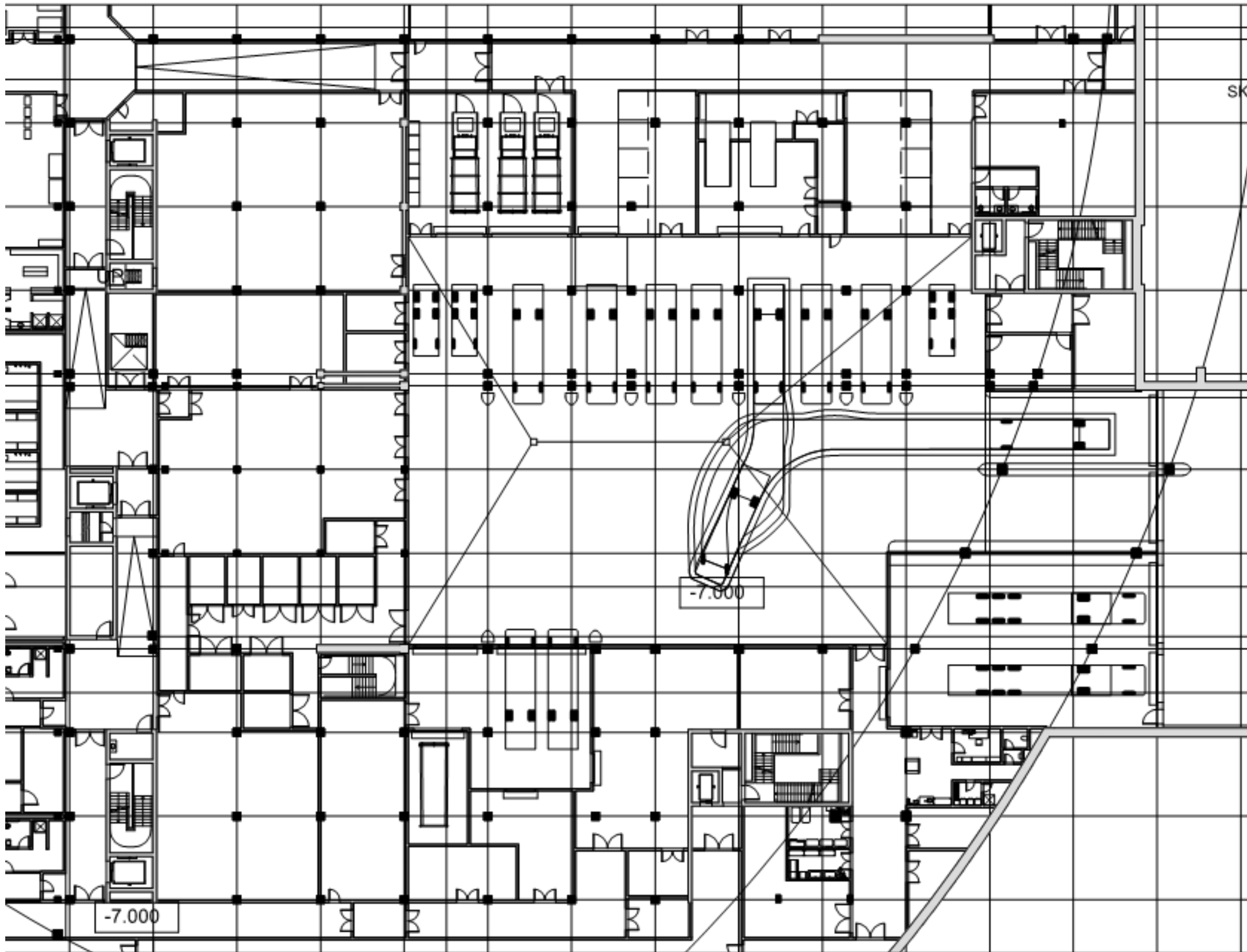

Рис : Траектория движения грузового автомобиля длиной 10м. Въезд. Машиноместо 8

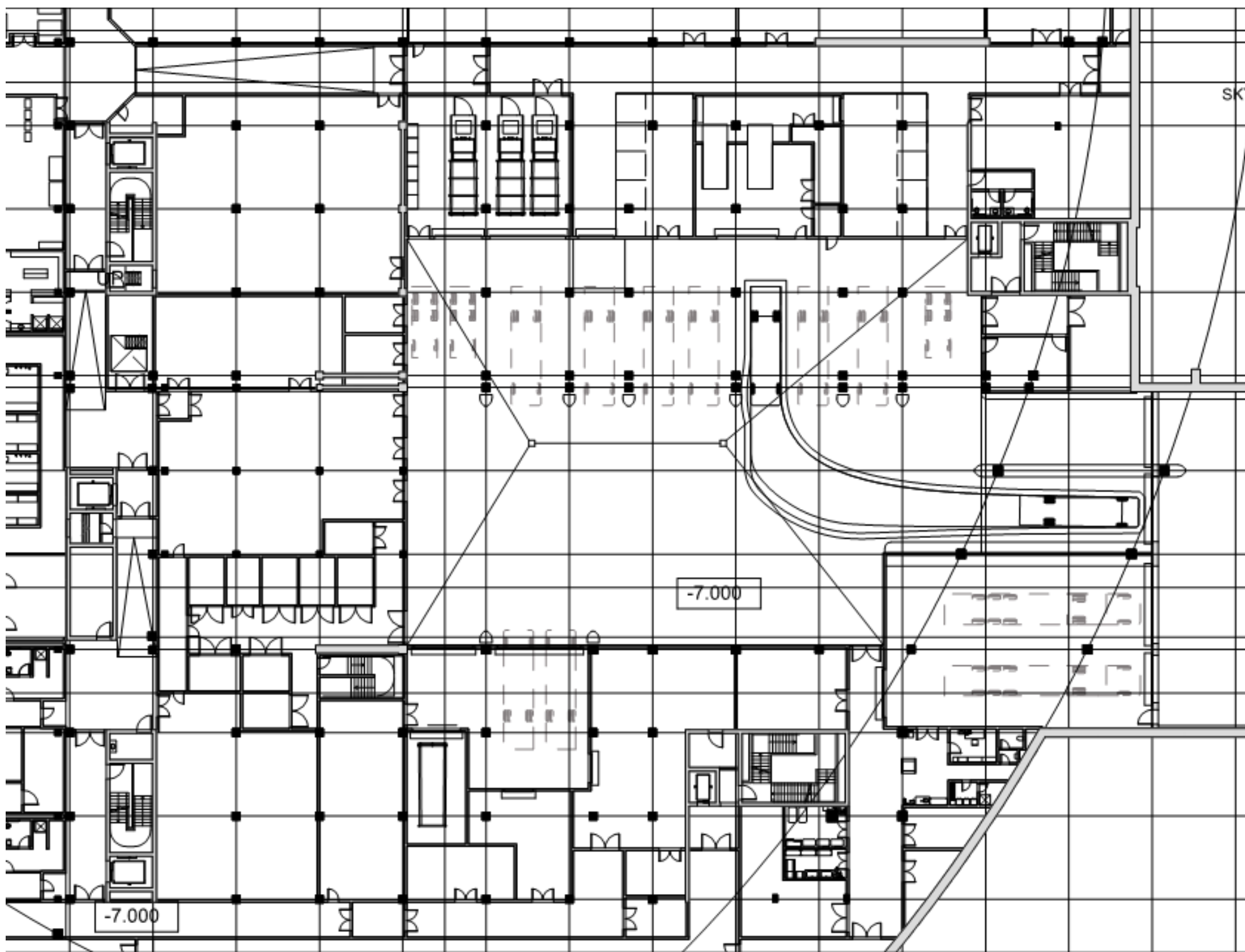

Рис : Траектория движения грузового автомобиля длиной 10м. Выезд. Машинместо 8

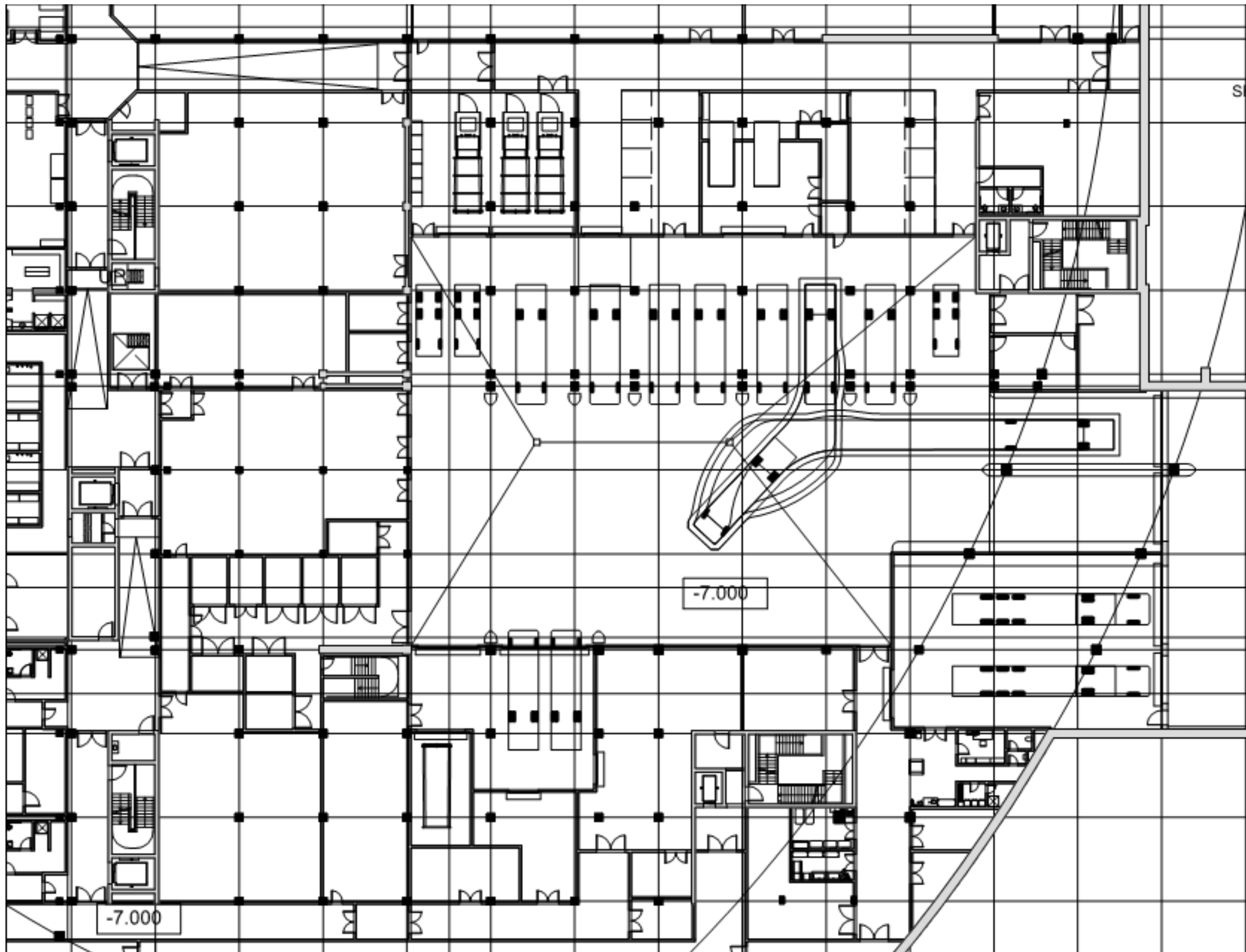

Рис : Траектория движения грузового автомобиля длиной 10м. Въезд. Машиноместо 9



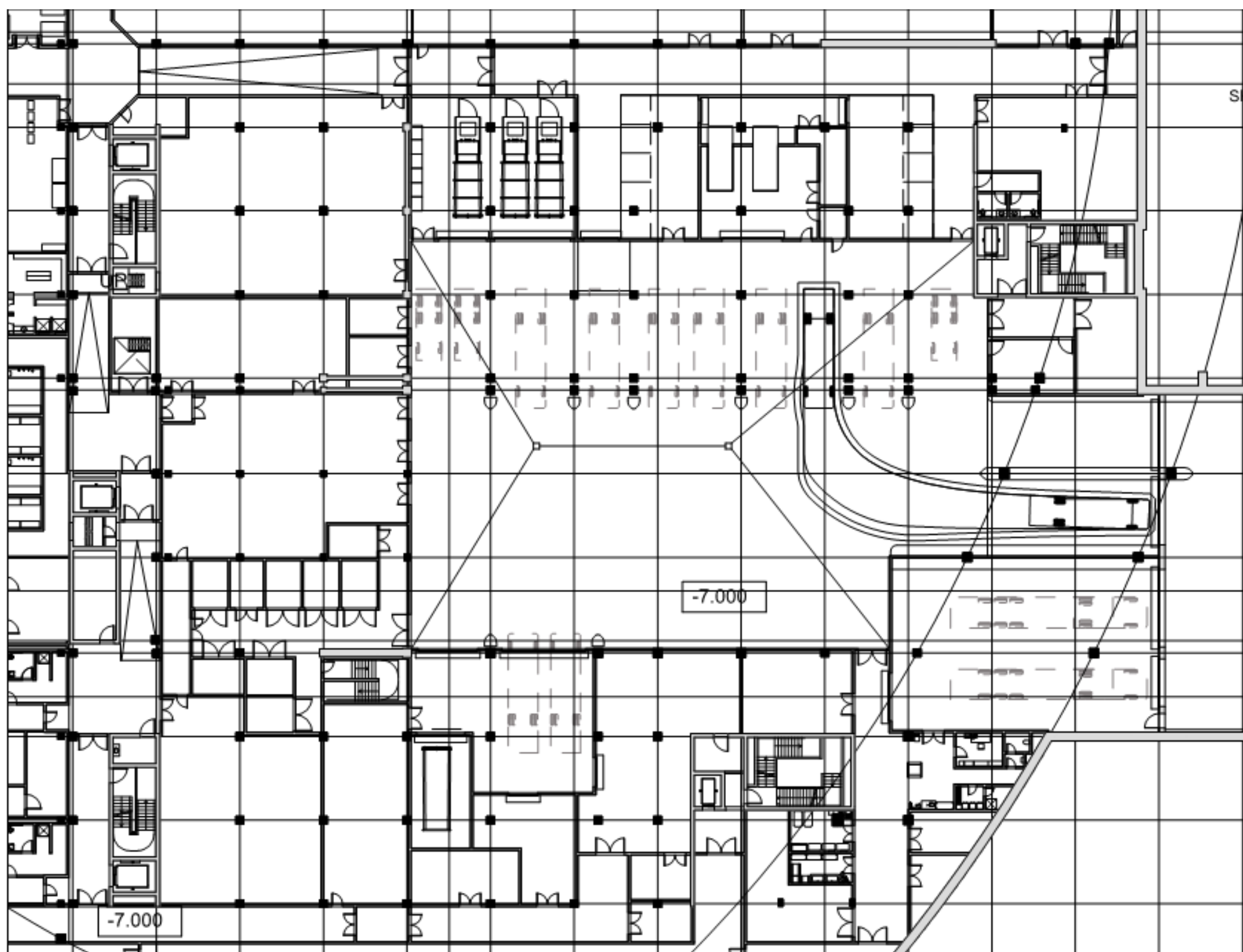

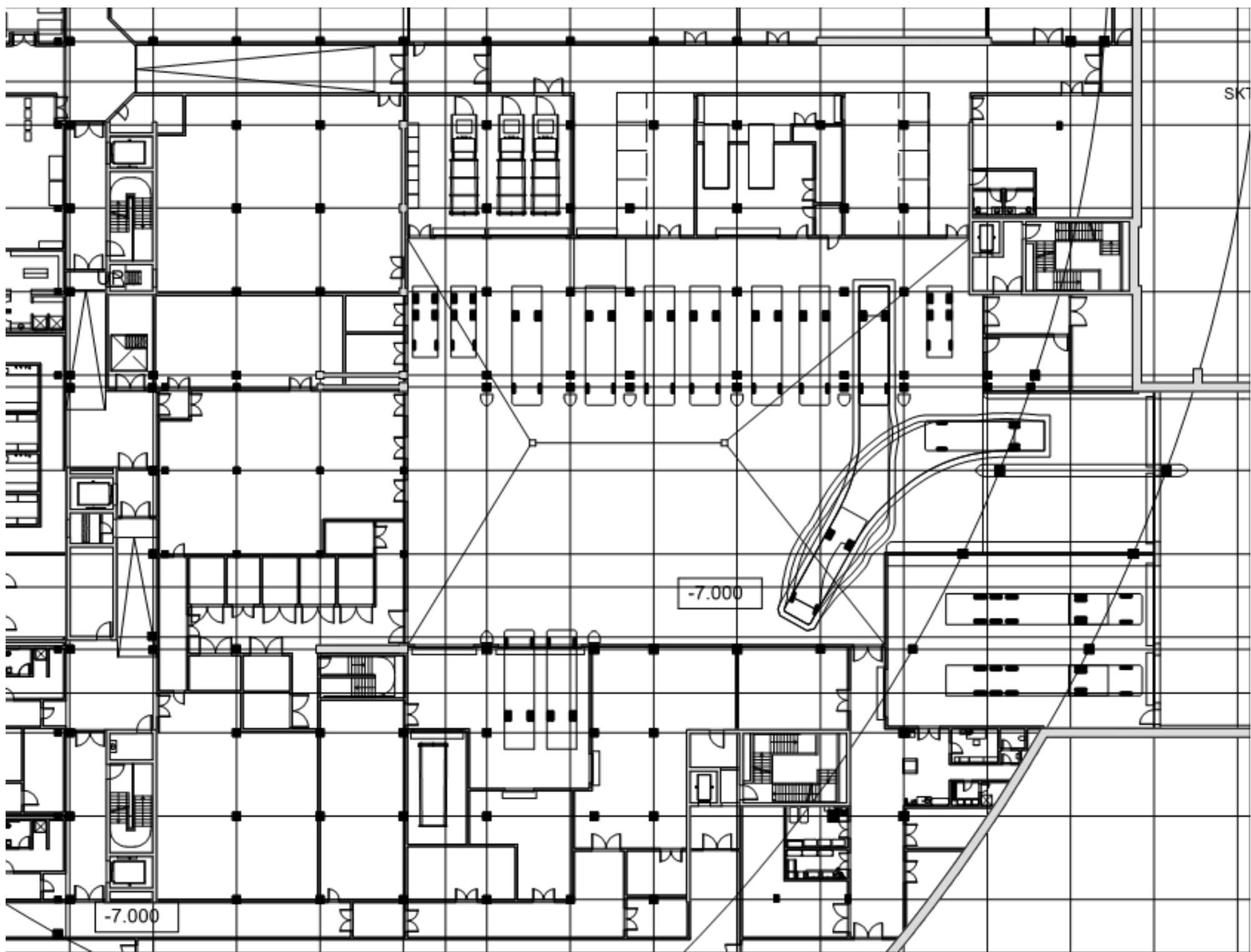

Рис : Траектория движения грузового автомобиля длиной 10м. Выезд. Машинместо 9





Рис : Траектория движения грузового автомобиля длиной 8м. Въезд. Машинместо 10

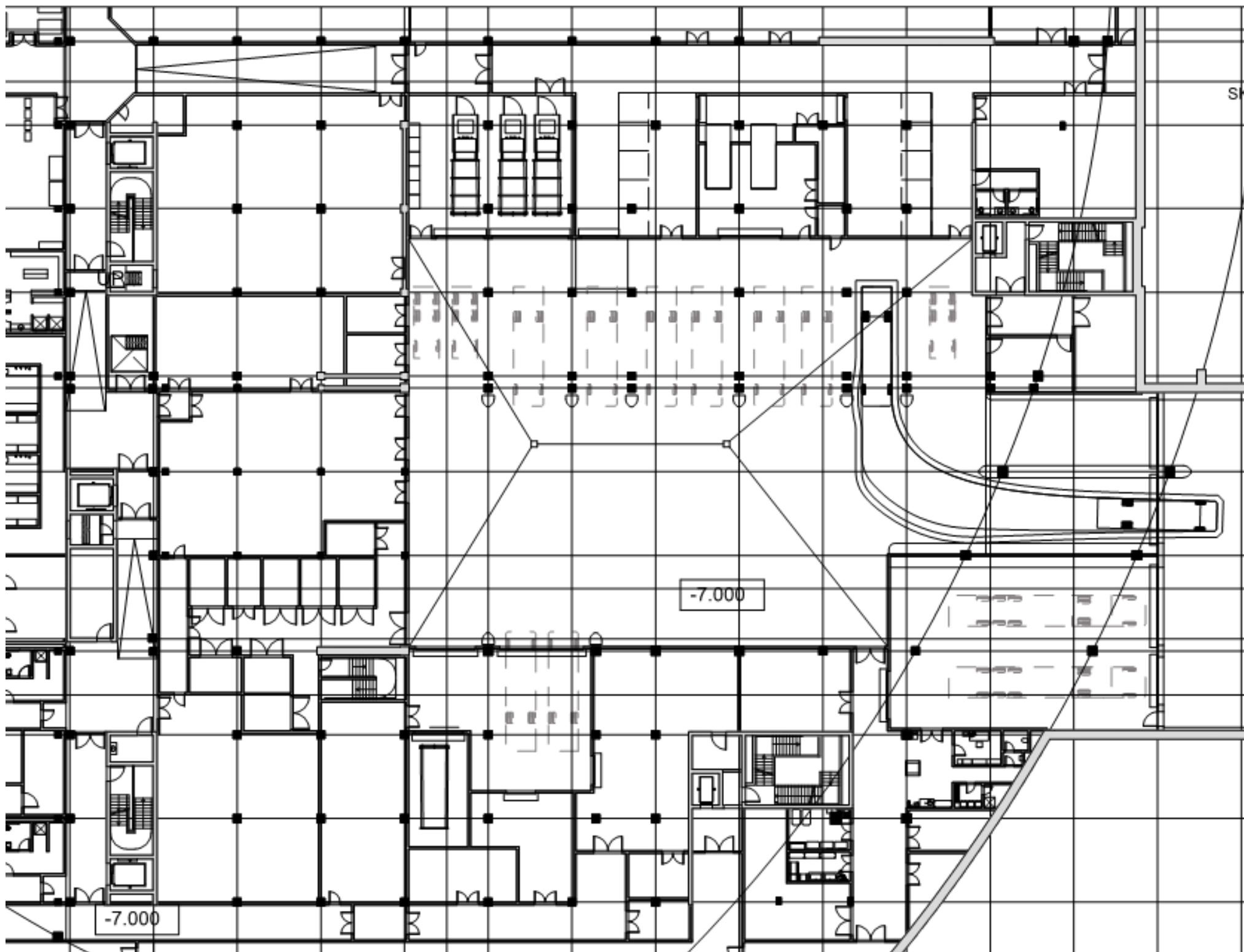

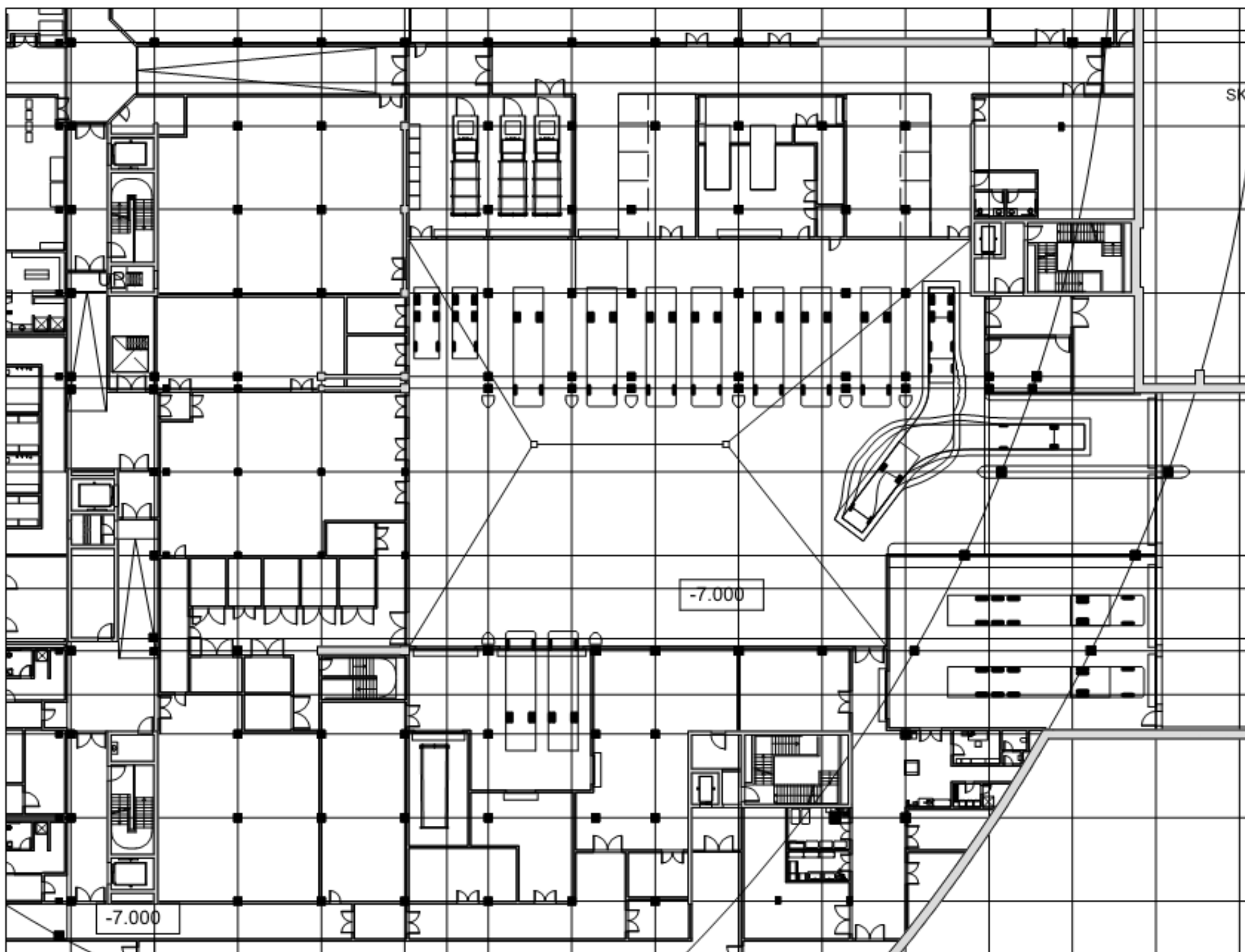

Рис : Траектория движения грузового автомобиля длиной 8м. Выезд. Машинместо 10

#### A1.1.2 Грузовой автомобиль с полуприцепом длиной 16.5м

---

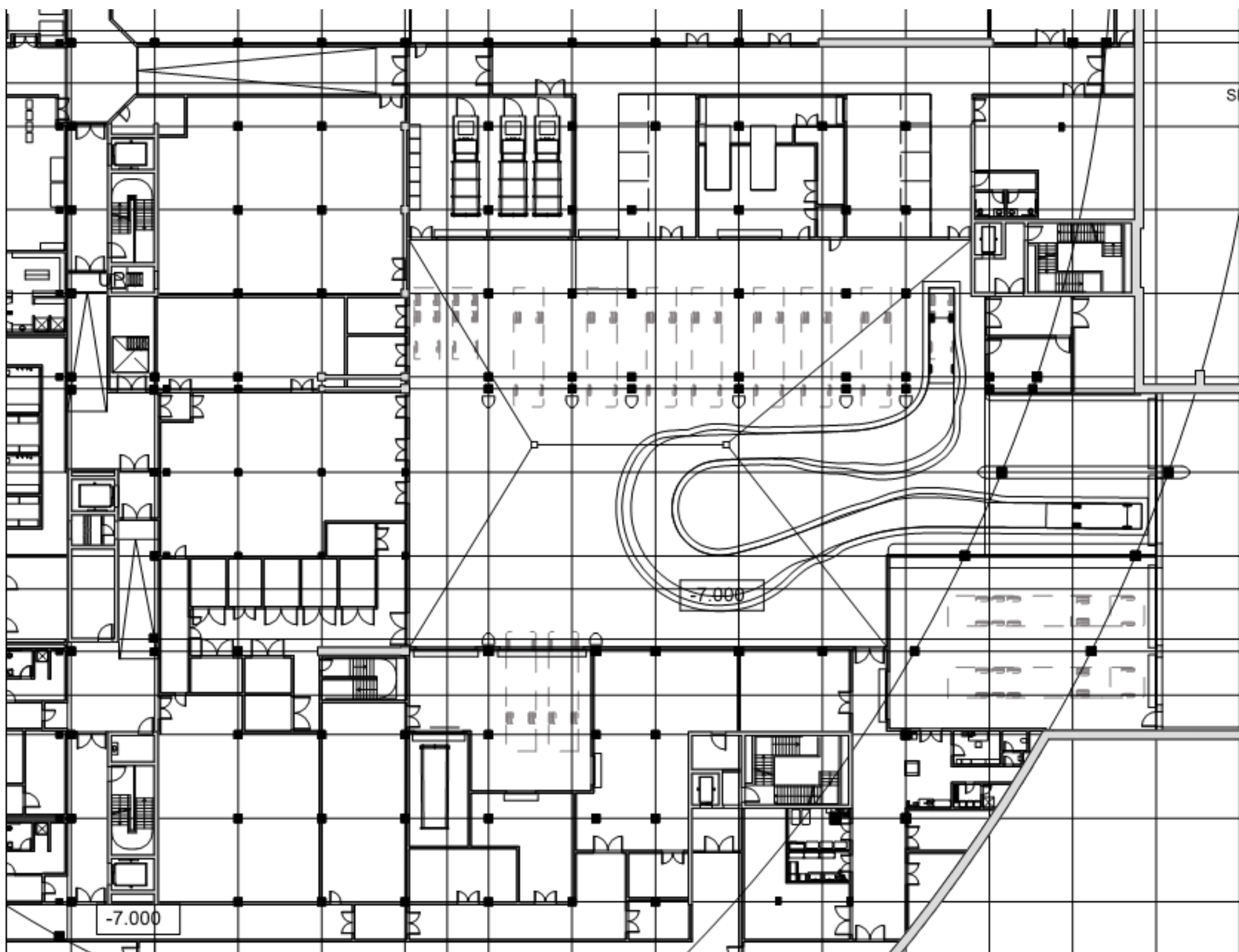

Рис : Грузовой автомобиль с полуприцепом 16.5м. Въезд и выезд.

### **А1.2.1 Грузовой автомобиль с полуприцепом длиной 16.5м**



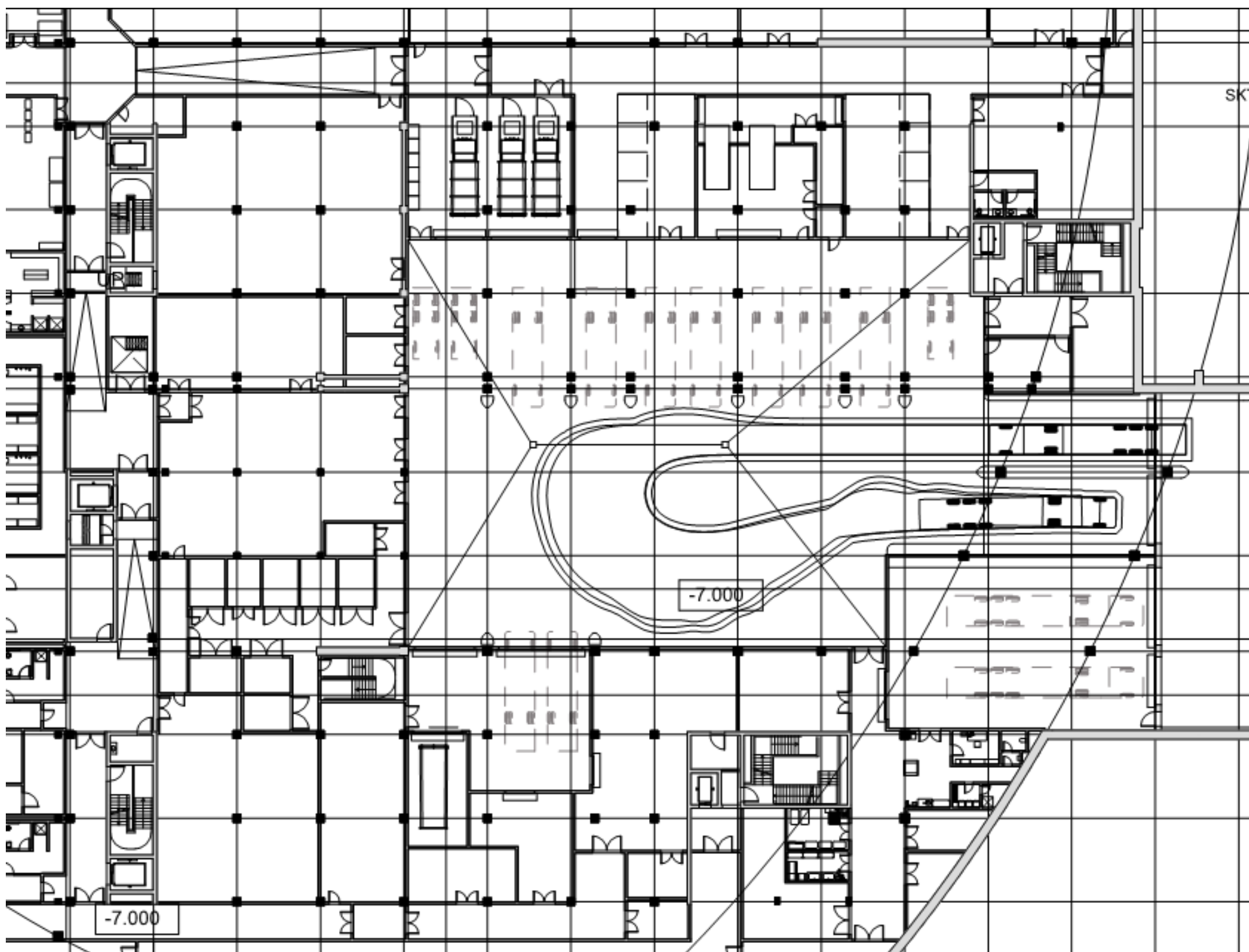

Рис. : Грузовой автомобиль с полуприцепом. Машиноместо 1. Въезд и выезд.



Рис. : Грузовой автомобиль с полуприцепом. Машиноместо 2. Въезд и выезд.

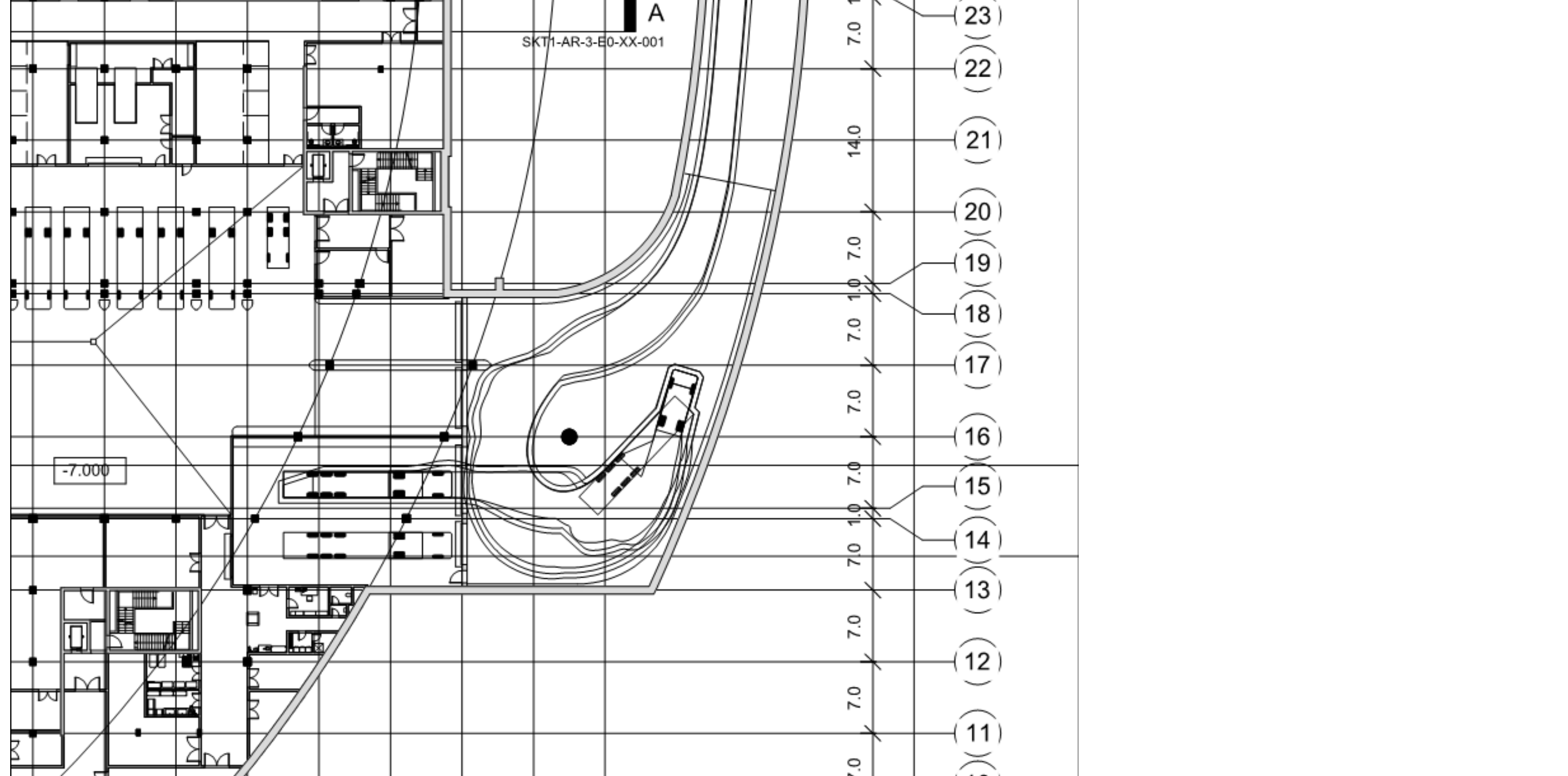

### A1.3 Склад химреагентов – Основная погрузочная зона

---

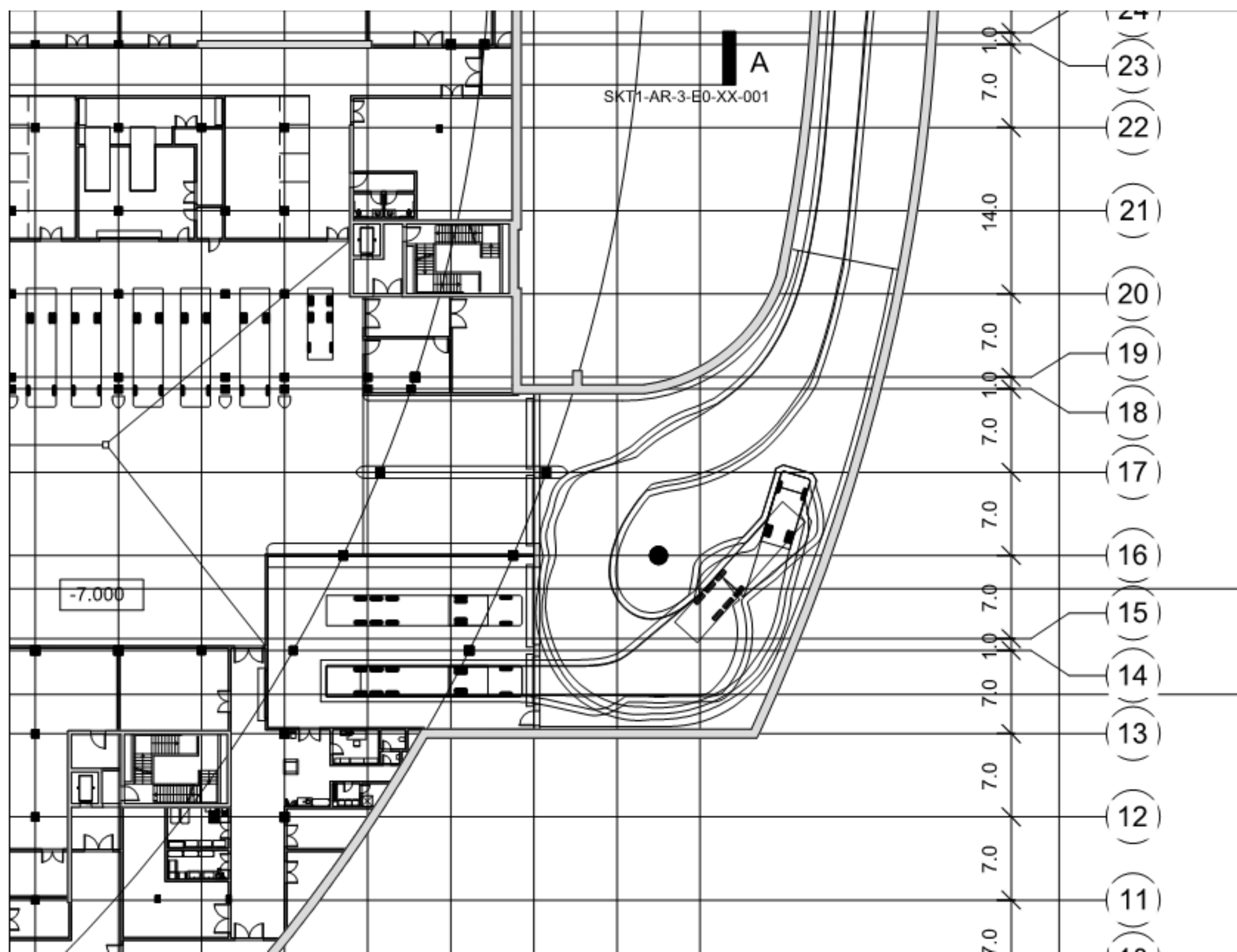

Рис : Автомобили без полуприцепа длиной 10м. Въезд



Рис : Автомобили без полуприцепа длиной 10м. Выезд цистерны с криогенными жидкостями

#### A1.4 Цистерна с криогенными жидкостями

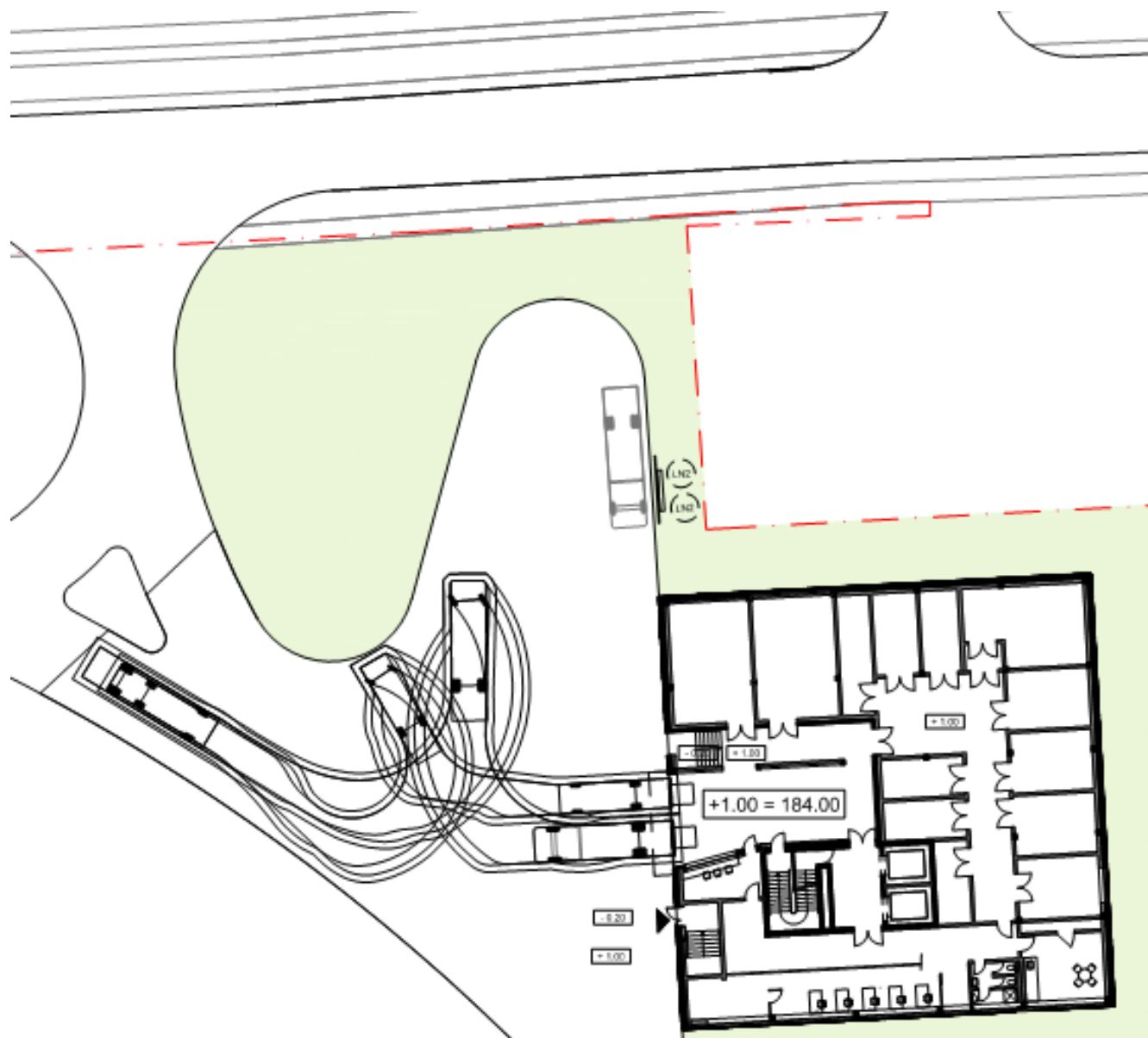
---

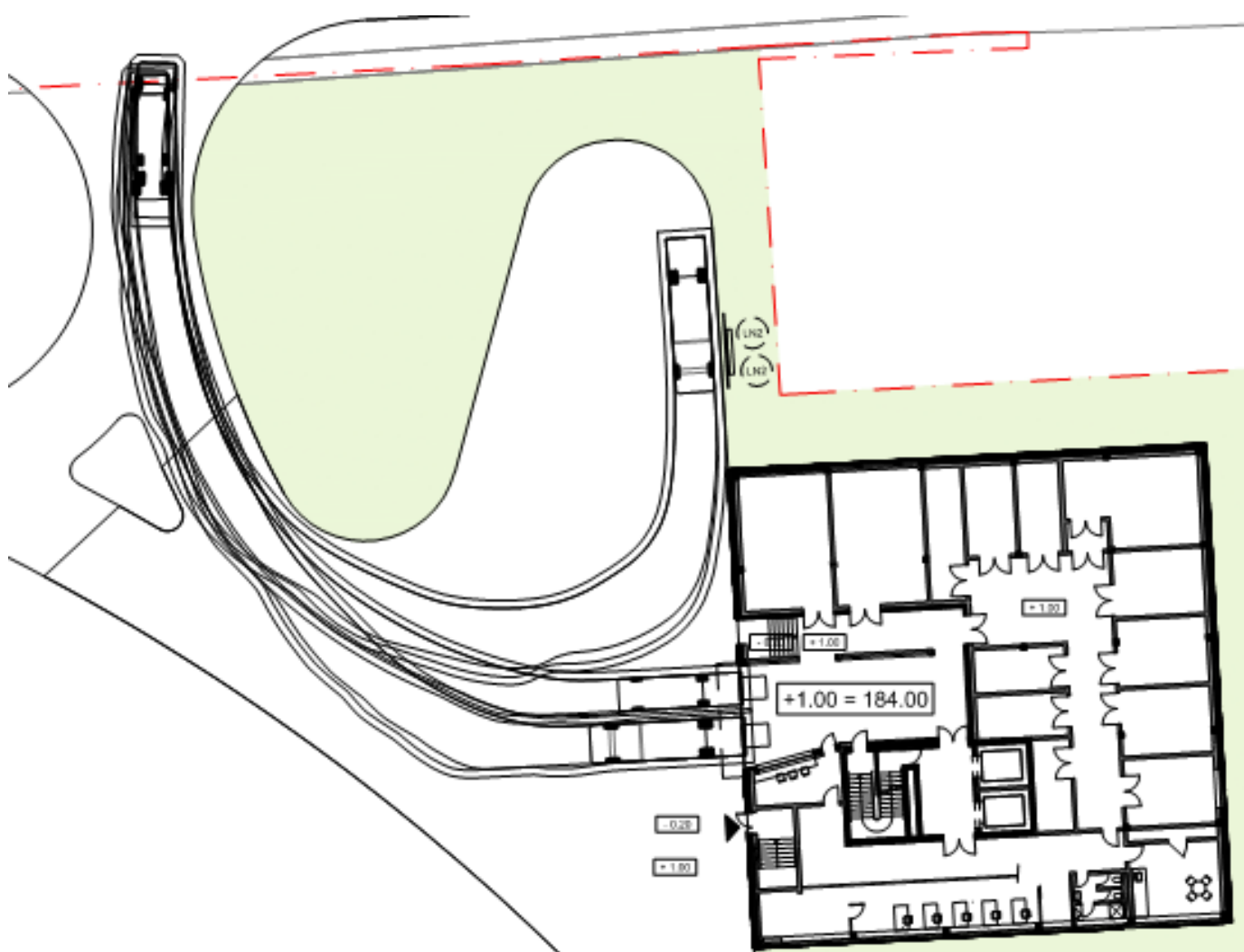

Рис : Въезд цистерны с жидким азотом



Рис : Выезд цистерны с жидким азотом

## A1.5 Уплотнители отходов

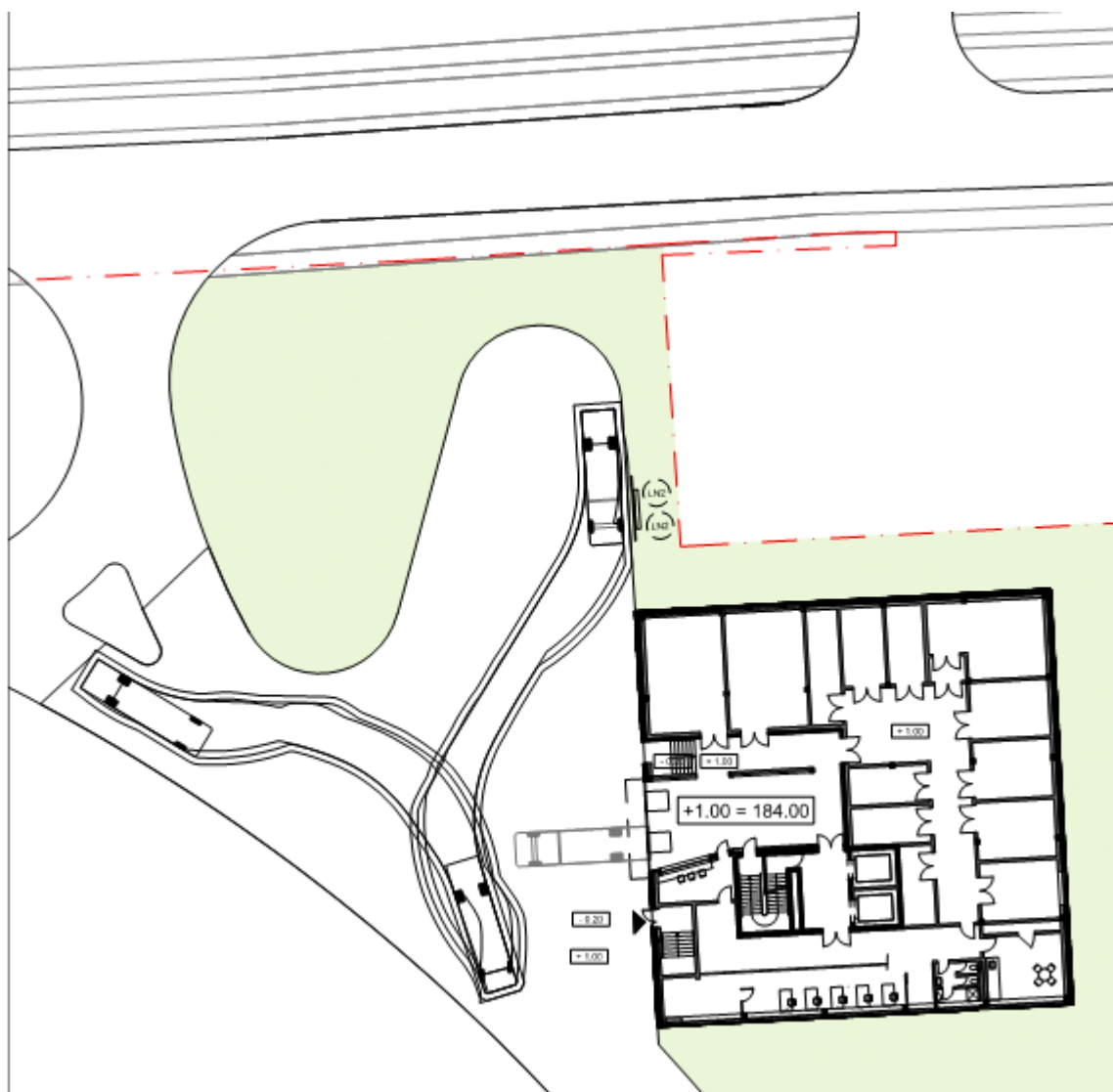

Рис. : Въезд и выезд для вывоза уплотнителя 1.

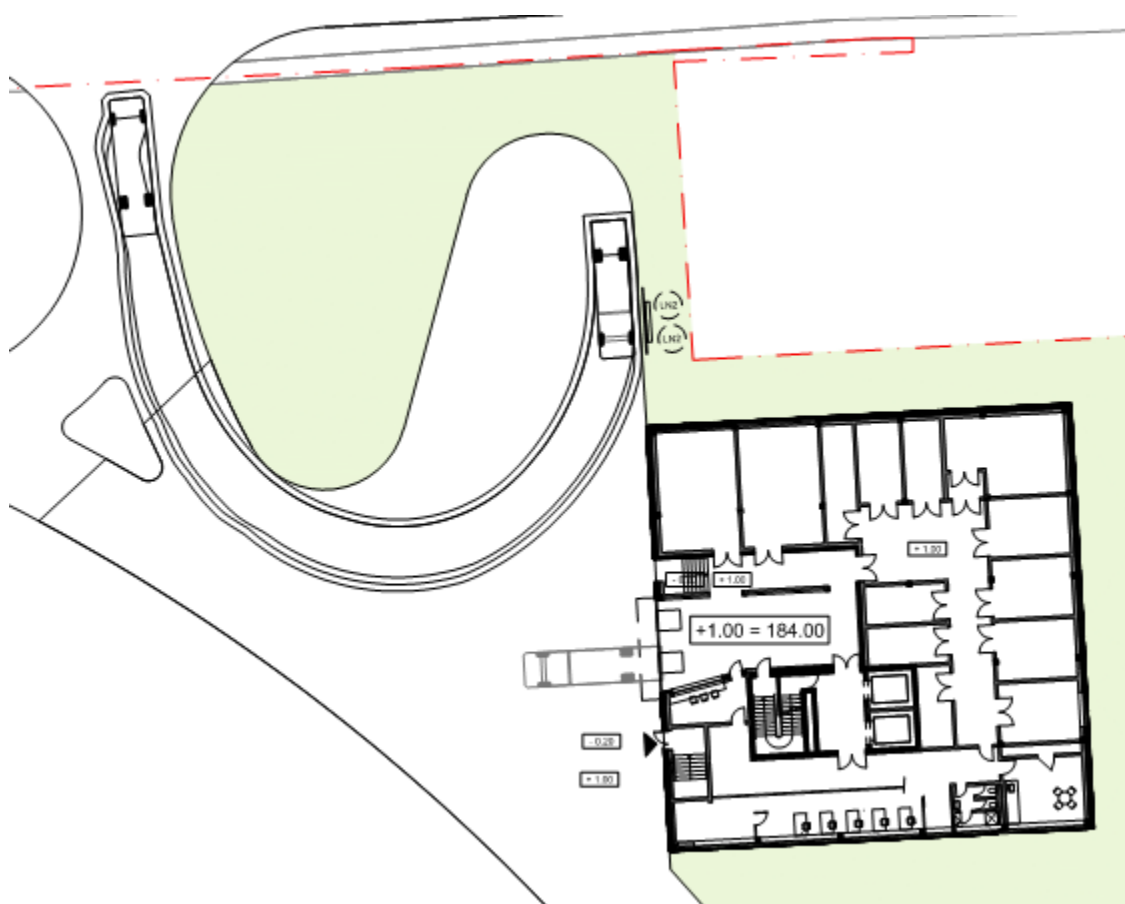



Рис. : Въезд и выезд для вывоза уплотнителя 2.

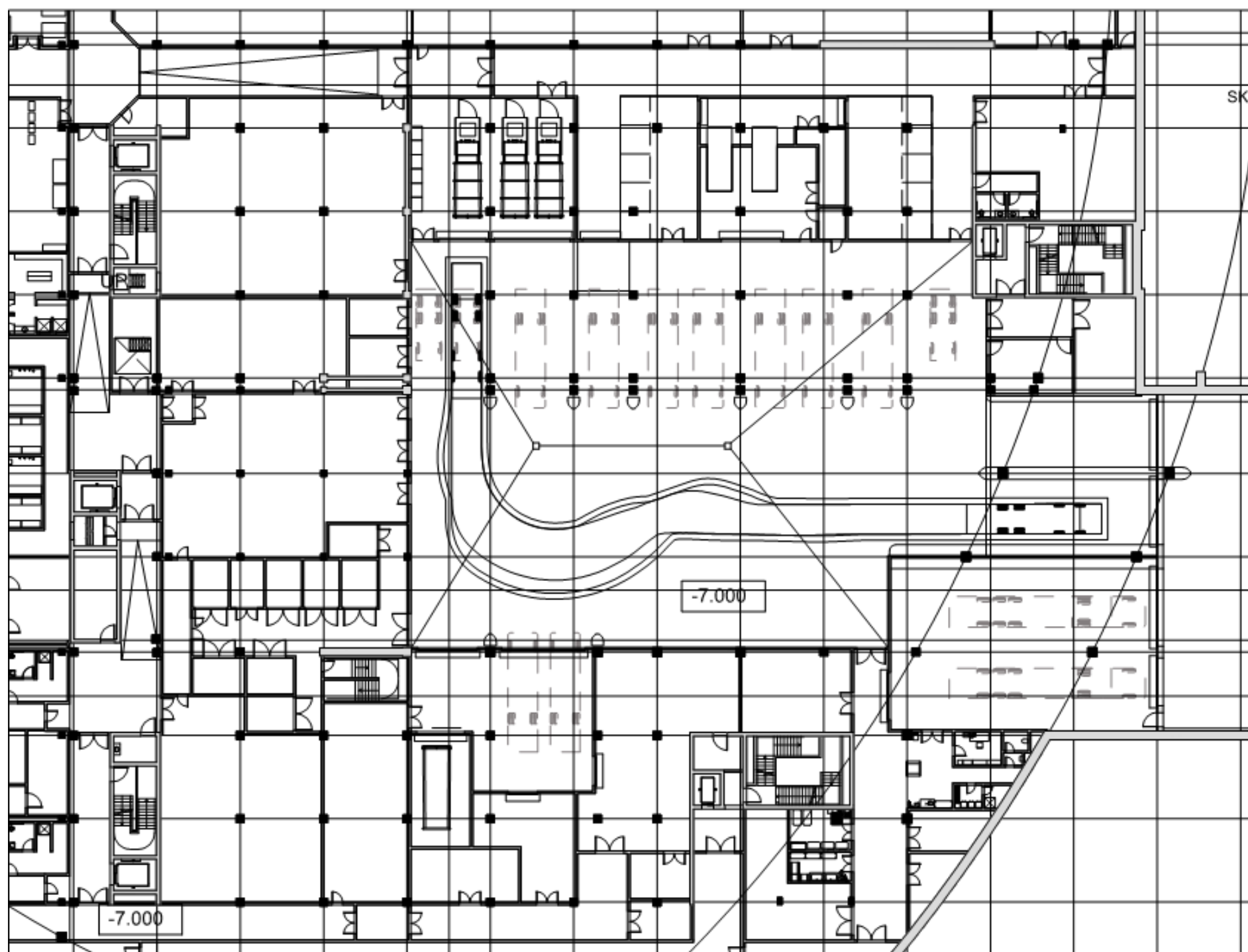

Рис. : Въезд и выезд для вывоза уплотнителя 3.

## **A1.6 Загрузочные машиноместа вивария**

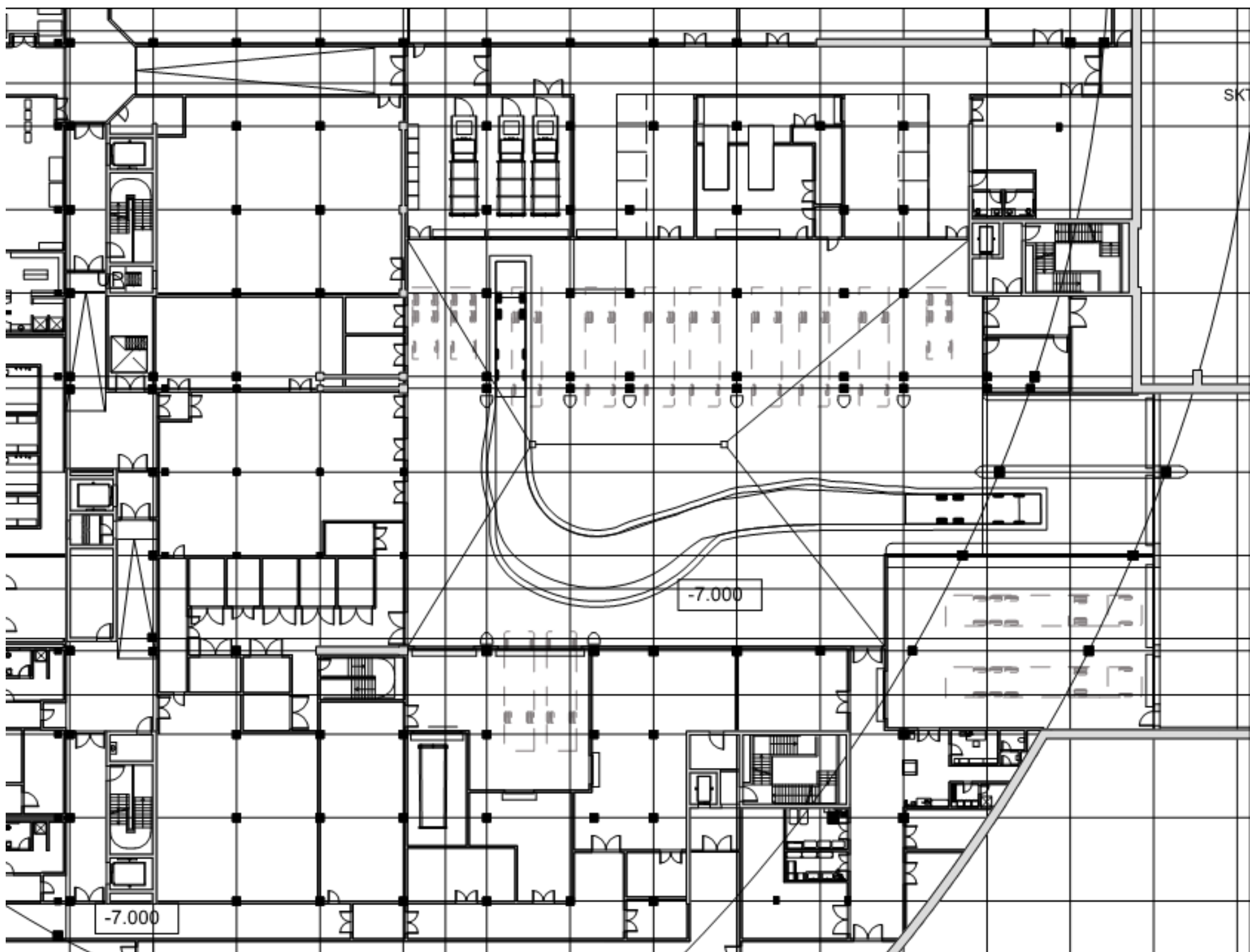
---

Настоящий раздел содержит уточненную (по сравнению с документацией Комплекта 5) планировку погрузочно-разгрузочной зоны вивария.

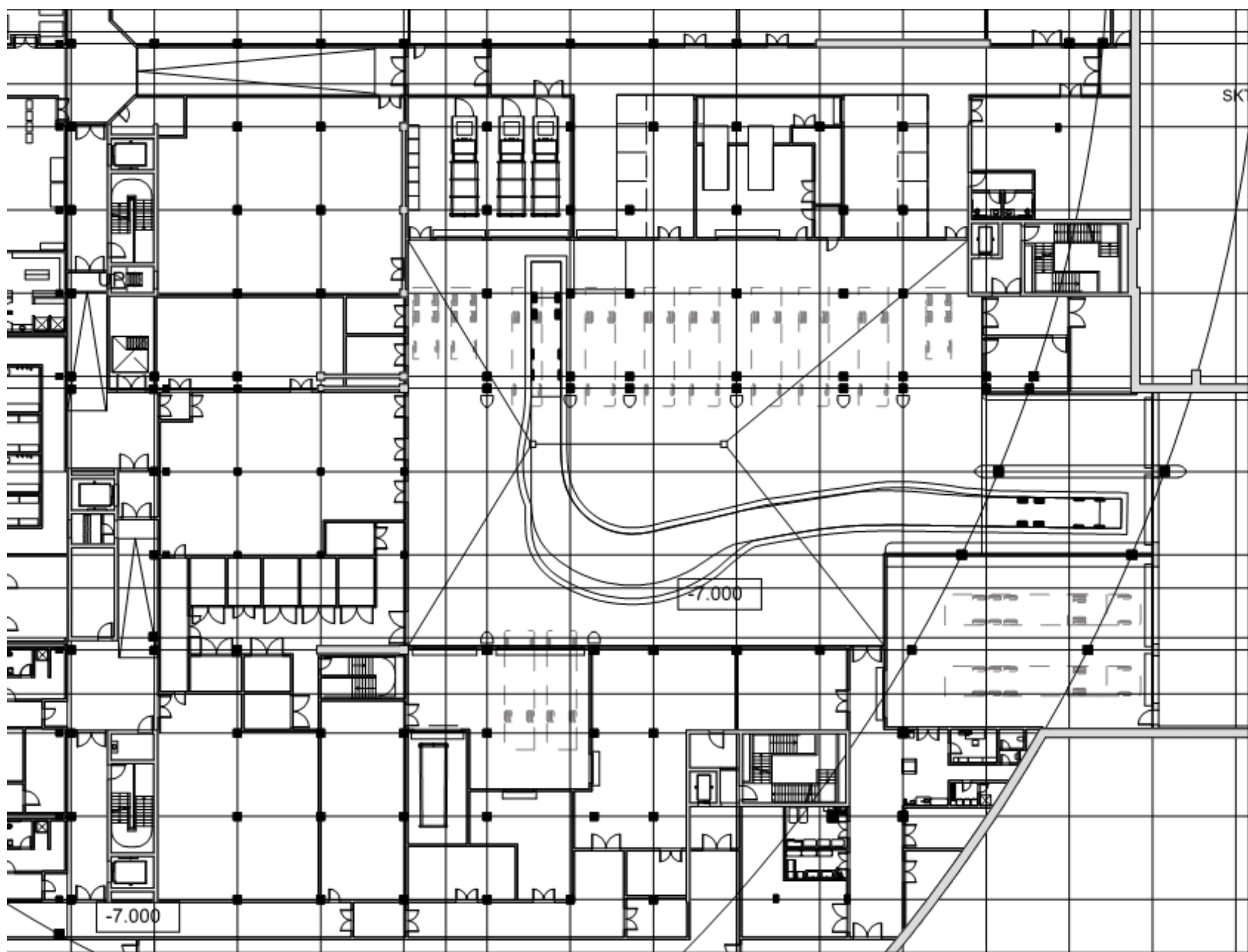

Рис. : Въезд автомобиля для вывоза отходов вивария



Рис. : Выезд автомобиля для вывоза отходов вивария

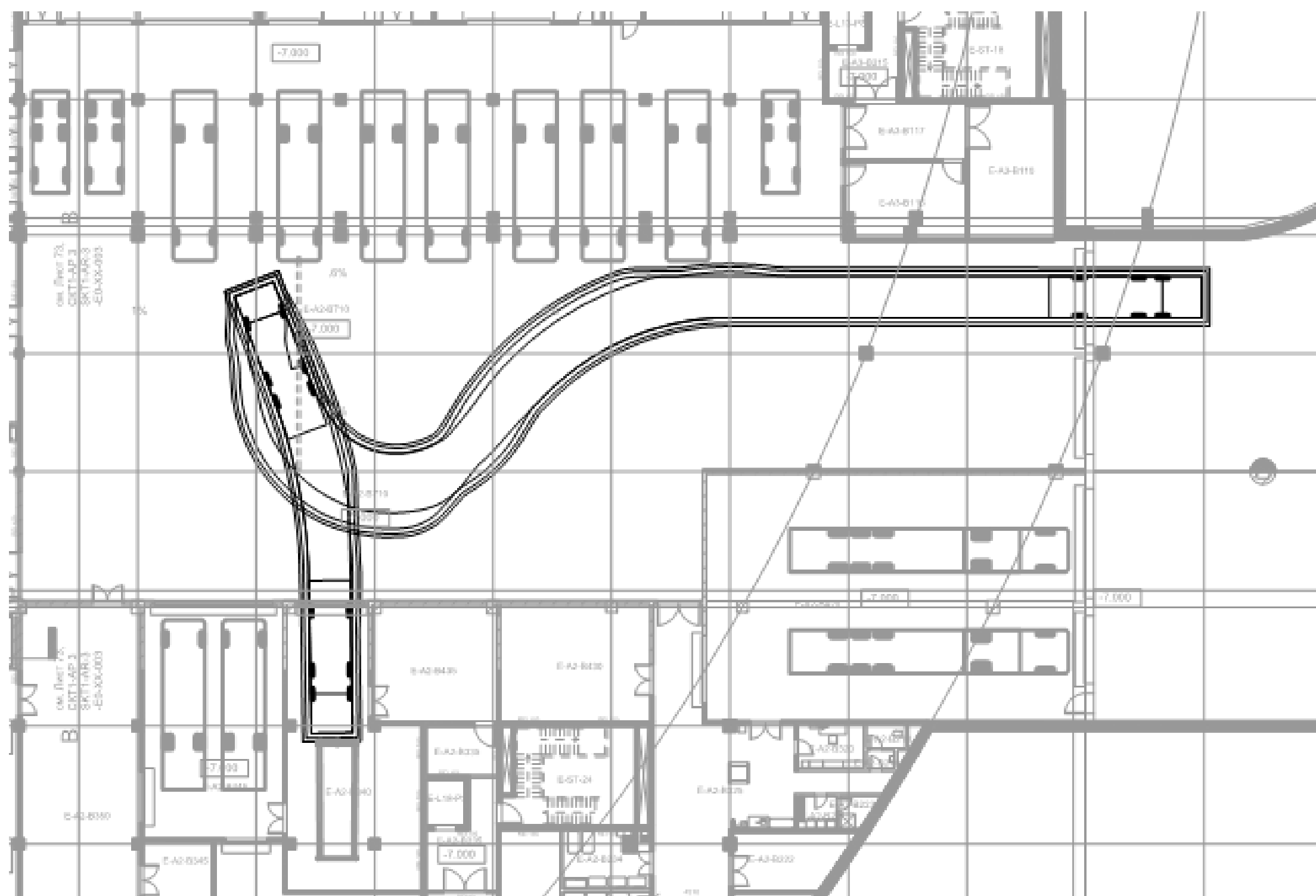

Рис. : Въезд автомобиля. Машиноместо вивария 1.







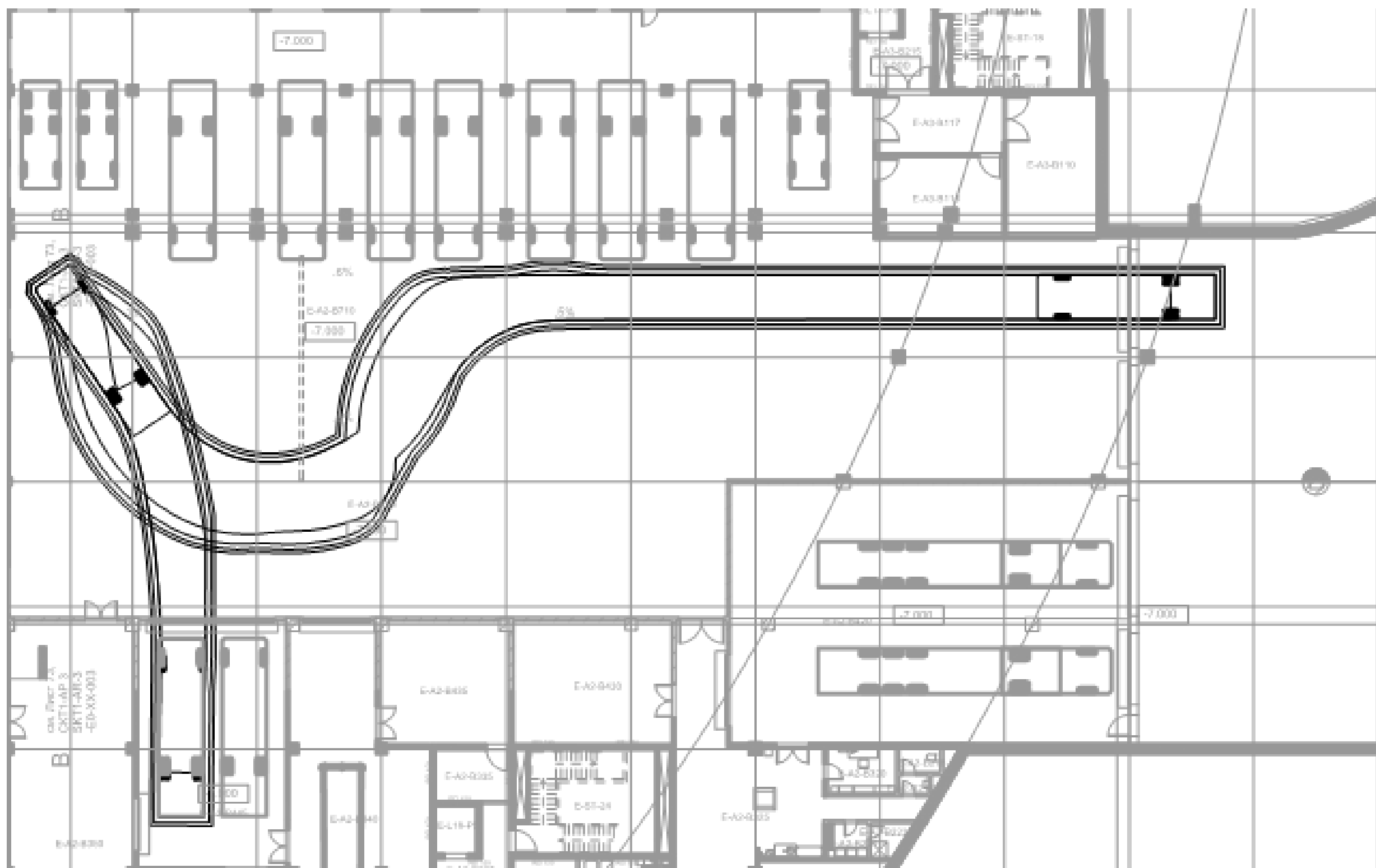



Рис. : Въезд автомобиля. Машиноместо вивария 2.



Рис. : Выезд автомобиля. Машинместо вивария 2.

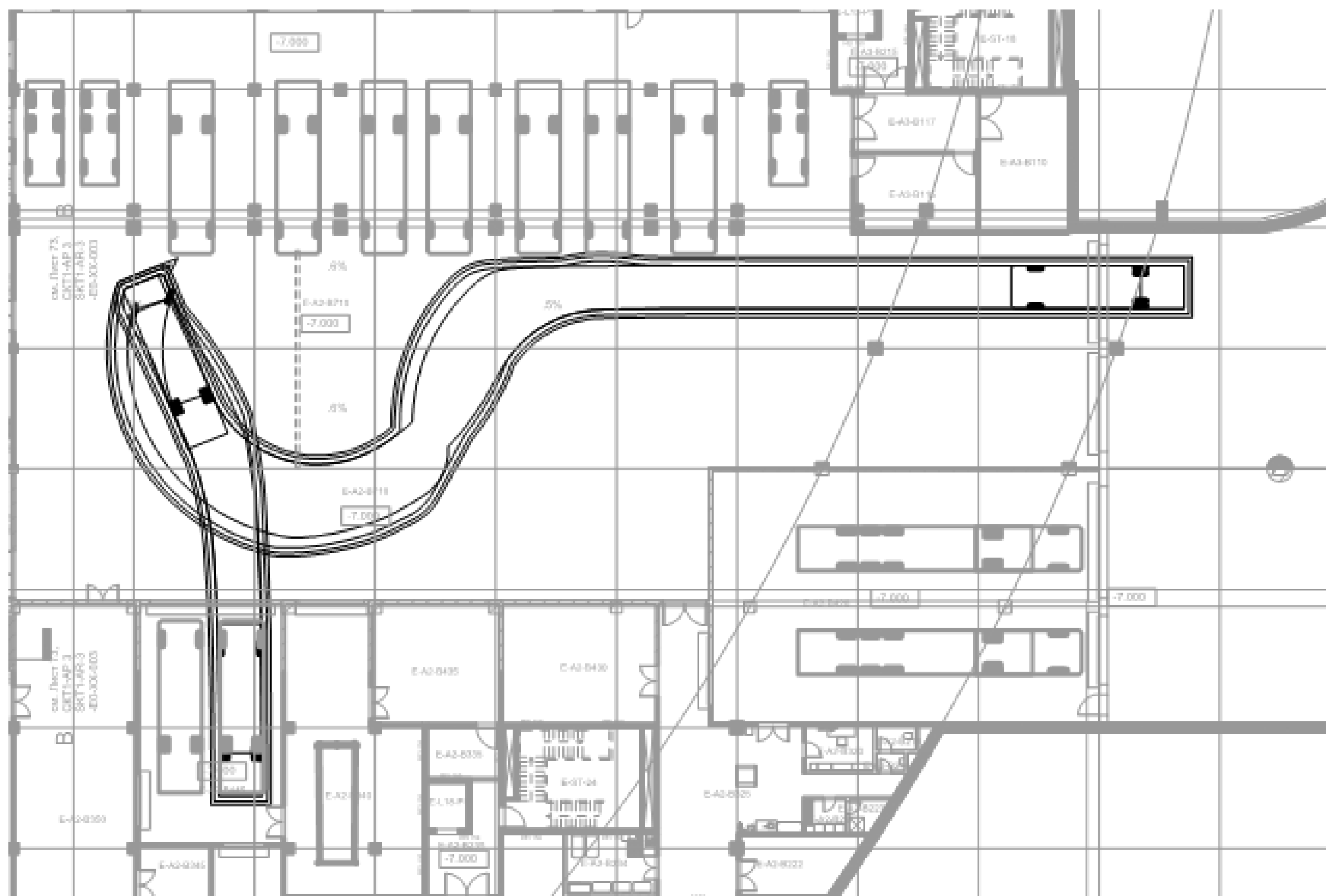

## A1.7 Электромобили в подземной части

Траектории движения электромобилей отмечены на основании предполагаемой стратегии функционирования СИНТ. При наличии более одного прицепного груза (тележки или контейнера) к тягачу перед разворотом на 180 градусов необходимо отсоединить прицепы, развернуться, и подсоединить их обратно. Такой маневр будет требоваться достаточно нечасто и в самых дальних точках северной и южной частей объекта. Основные коридоры доставки показаны на Рис. \_\_\_\_.

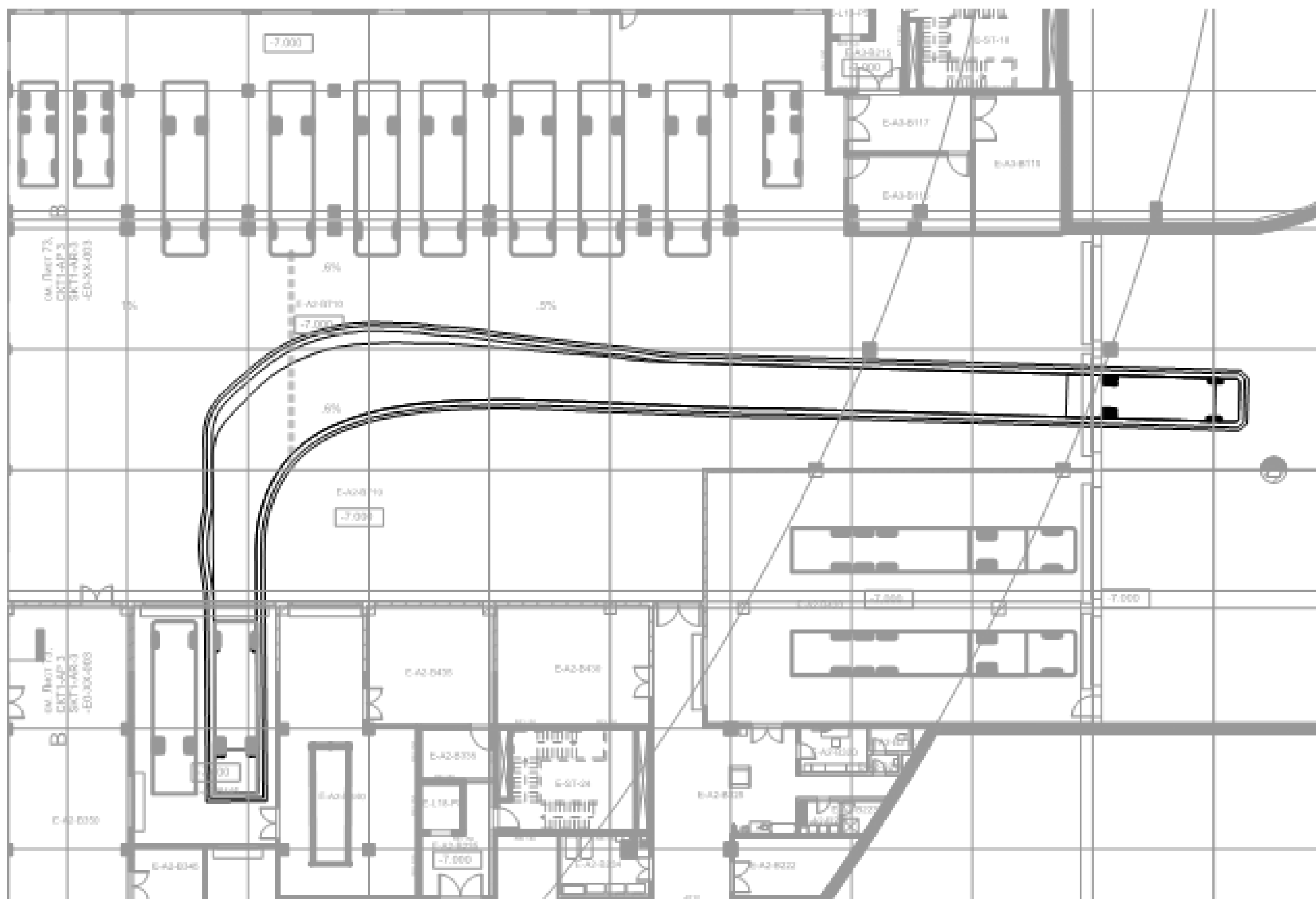

Рис : Электротягач с 3 прицепами (красная линия)





Рис. : Электротягач с 1 прицепом (красная линия)

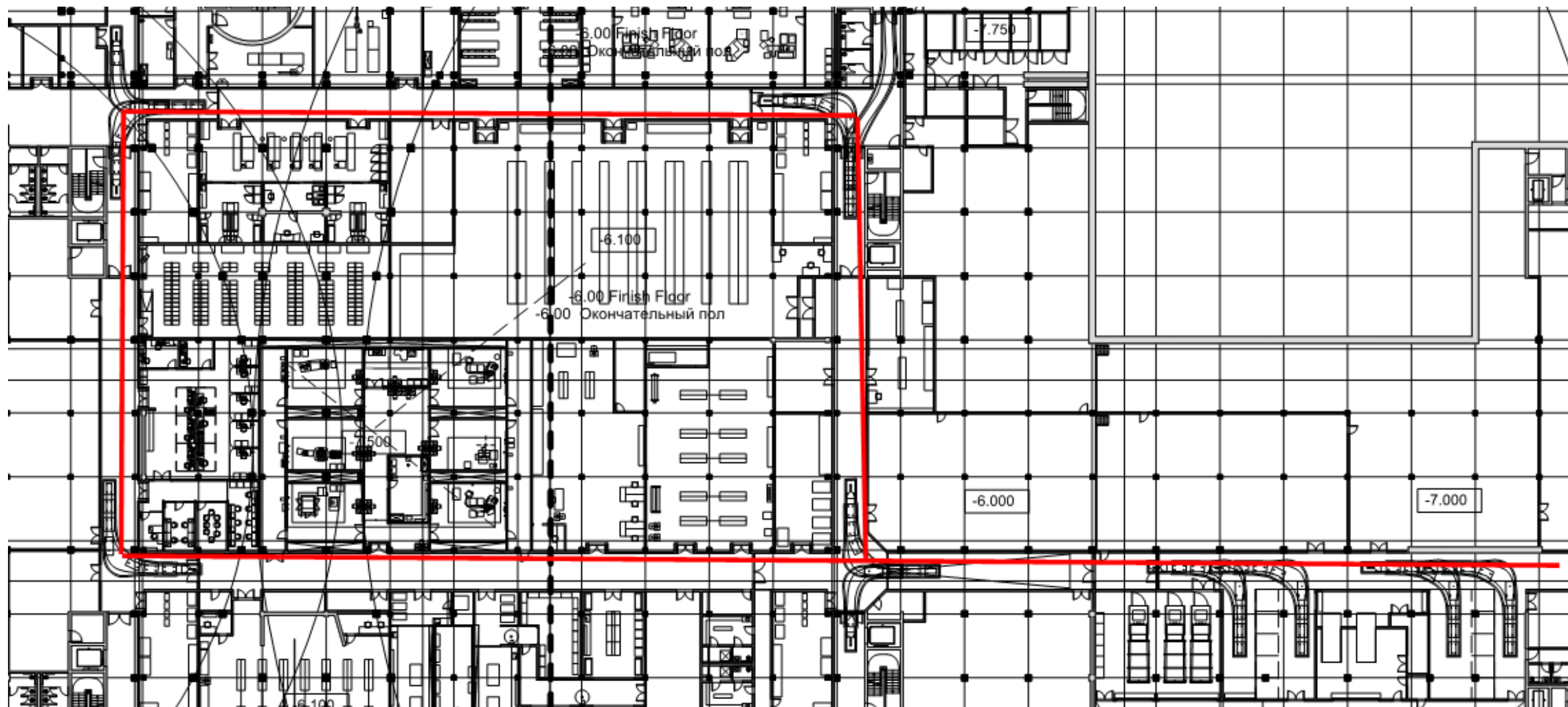

Рис. : Электротягач с 1 прицепом (красная линия). Северный сектор

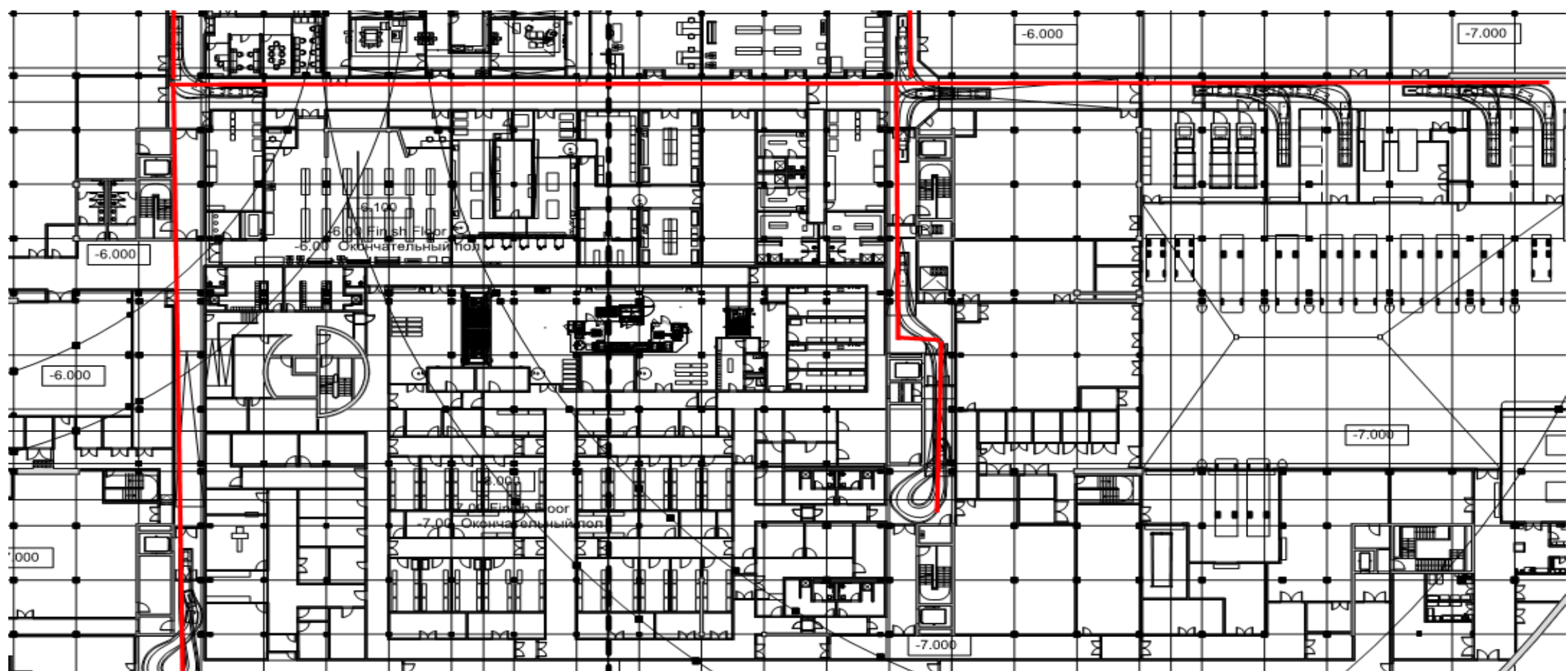
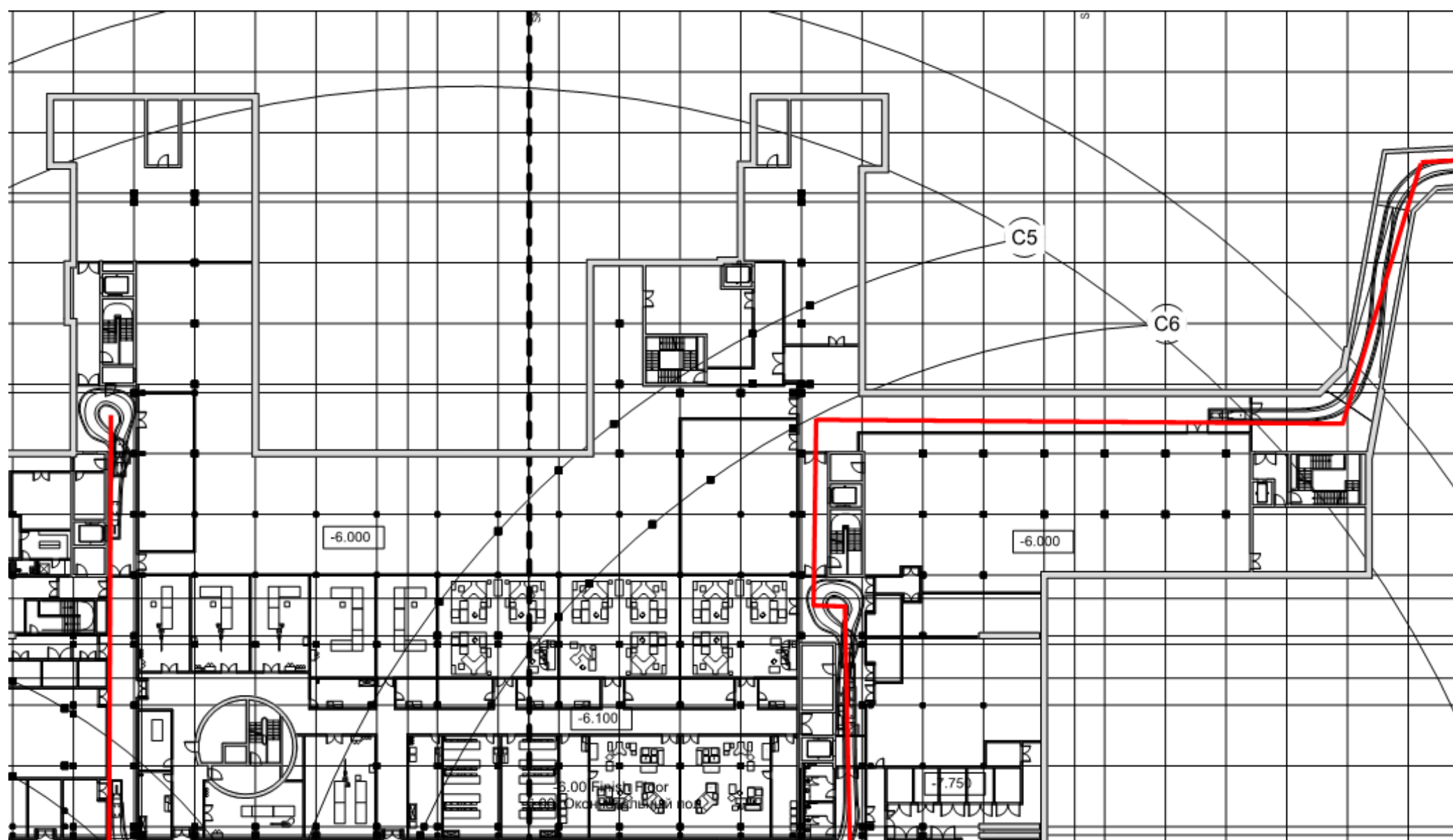
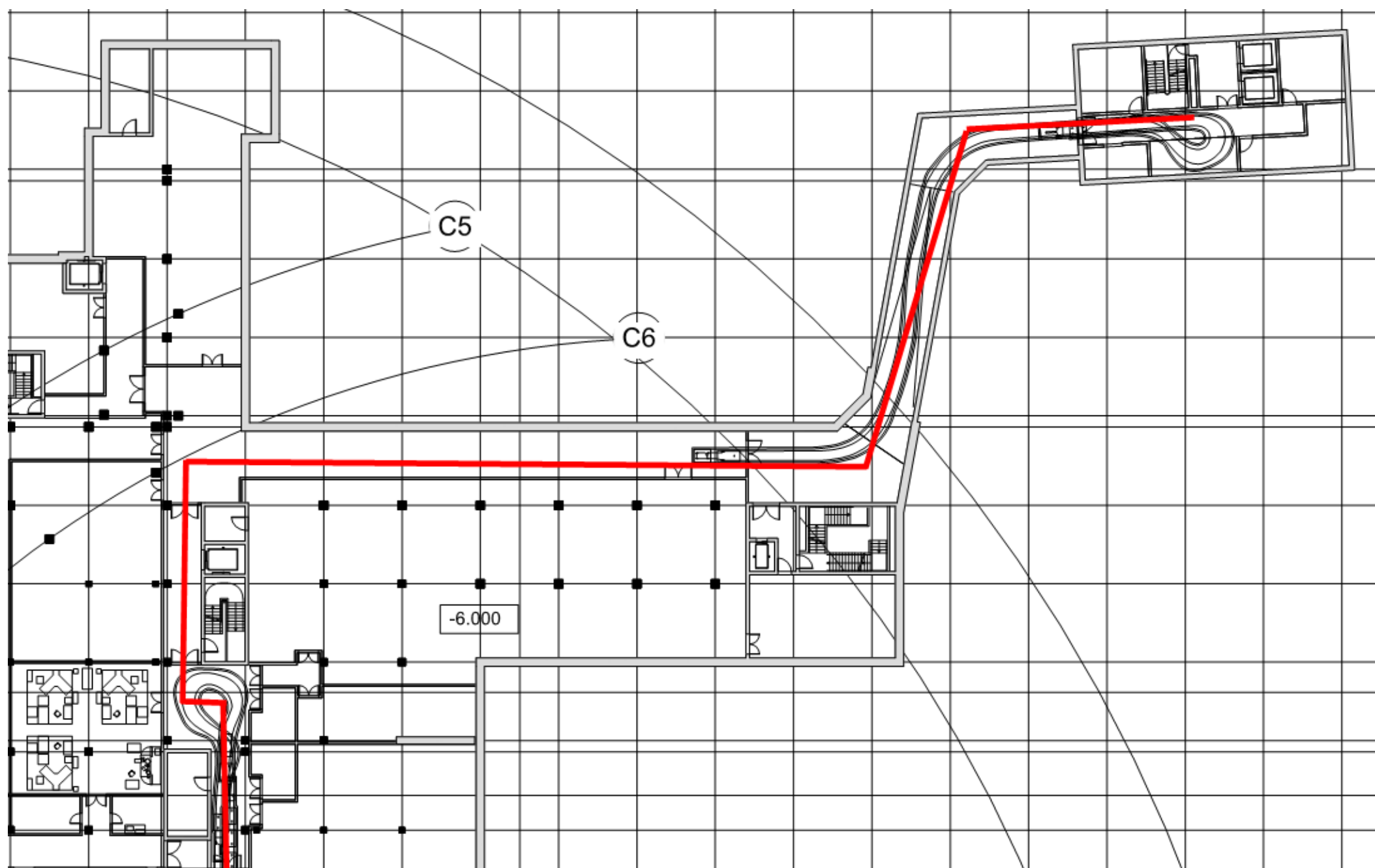

Рис. : Электротягач с 1 прицепом (красная линия). Склад химреагентов